

23
anni insieme

Travered[®]
TOUR OPERATOR

cor sica

duemila19



- Traghetti a tariffe speciali
- Prenota Prima
- Piano Famiglia 2+2
- Prima...e Poi 8%
- Vacanza Lunga
- Tailor Made

La Corsica per tutti i sensi

La Corsica è uno di quei luoghi privilegiati della Terra che godono di una loro tipicità che né i tempi né gli uomini riescono ad intaccare.

pinne e...scarponi: dal mare alla montagna in soli 15 minuti!

Magnifica e selvaggia presenta una varietà di paesaggi unica nel suo genere: rilievi dai contorni vivi e marcati con vette oltre i 2.000 m., alcuni passi regolarmente innevati fino all'estate, altissimi ponti sospesi su limpidi fiumi e torrenti, una vegetazione composta da ben 2000 specie di cui 78 endemiche, 330.000 kmq di Parco Naturale (più di un terzo dell'isola), una ricchezza faunistica che regala ai più pazienti l'incontro con qualche animale speciale...e l'arte espressa dallo sguardo indecifrabile di Filitosa VI!

È bene sapere che l'isola a fronte di un'obiettiva bellezza, dispone di strutture ricettive non grandi, molte a conduzione familiare e talvolta organizzate ancora in maniera modesta.

più bella del...catalogo

Solo un poeta riesce a magnificare le bellezze di un'isola baciata dagli Dei! Noi, possiamo solo aiutarti nello scegliere il luogo e l'alloggio desiderato, dove trascorrere la tua vacanza proponendoti un catalogo di facile consultazione e strutturato in varie parti descrittive, le quali, unitamente alle immagini, rendono un'idea ben precisa dei luoghi e dei prodotti.

All'interno trovi:

- una descrizione generale dell'ubicazione, delle attrezzature e dei trattamenti
- una descrizione particolareggiata delle sistemazioni
- notizie generali utili alla vacanza
- i prezzi e le offerte speciali

vista con i nostri occhi

Per darti maggiori garanzie, ogni prodotto è da noi visionato e verificato in modo preventivo. Inoltre, periodicamente, ci rechiamo sul posto per effettuare il controllo qualità.

oggi più che mai, la vacanza migliore inizia
nella tua agenzia viaggi di fiducia

- perché insieme condividiamo l'impegno a soddisfare un turista sempre più consapevole, attento, esigente e selettivo;
- perché l'esperienza maturata è preziosa e generosa di consigli;
- perché ti guidiamo nella scelta con disponibilità e competenza

Dai vita alla tua vacanza e sfoglia attentamente il catalogo assieme al tuo agente di viaggio; lo staff di Travered ti offre il supporto necessario a scegliere la vacanza sull'isola più bella del Mediterraneo.

in vacanza insieme in modo unico

travered.com

100% Corsica

Strutture in Catalogo
 Strutture su www.travered.com



Speciale Traghetto

Con la tariffa Travered,
ogni giorno è un bel viaggiare

**DA SAVONA
GENOVA
LIVORNO
PIOMBINO**

*Parti tutti i giorni
della settimana e naviga
in un mare di offerte*

PACCHETTO COPPIA

2 adulti + 1 auto di max 5 metri

LIVORNO SAVONA GENOVA
da **€140** da **€150** da **€150**



PACCHETTO FAMIGLIA

2 adulti + 2 bambini (fino a 12 anni)
+ 1 auto di max 5 metri

LIVORNO SAVONA GENOVA
da **€202** da **€210** da **€210**
(tasse e diritti portuali inclusi)



Orari, dettagli e prenotazioni presso la tua agenzia di viaggi

INVINCIBILI SUL PREZZO!

E' il momento adatto per la vacanza sull'isola più bella del Mediterraneo con le nostre sorprendenti **Tariffe Traghetti Travered**...cogli l'attimo

LIVORNO - BASTIA A/R • PREZZI MIN/MAX

	L M M G V	SAB	DOM	SAB	DOM
Nave A/R (2 adulti + 1 auto max 5 m.)	140/265	140/260	140/232	215/299 <small>Lug: 27 Ago: 3, 10, 17, 24, 31</small>	170/255 <small>Lug: 28 Ago: 4, 11, 18, 25 Set: 1</small>
infant 0/4 anni	7	7	7	7	7
3°+ passeggero 4/12 anni	31/50	31/50	31/50	31/50	31/50
3°+ passeggero adulto	45/85	45/85	45/85	45/85	45/85
RQ - Cabina doppia	40/90	40/90	40/90	40/90	40/90
RQ - Cabina tripla	50/100	50/100	50/100	50/100	50/100
RQ - Cabina quadrupla	60/110	60/110	60/110	60/110	60/110
RQ - Poltrona	4/26	4/26	4/26	4/26	4/26
Cane	30	30	30	30	30

100%

**COR
SICA**

GENOVA O SAVONA/BASTIA A/R - PREZZI MIN/MAX

	L M M G V V (diurna)	VEN (nott.) SAB	DOM	SAB	DOM
Nave A/R (2 adulti + 1 auto max 5 m.)	150/180	160/270	170/199	230/310 <small>Lug: 27 Ago: 3, 10, 17, 24, 31</small>	190/240 <small>Lug: 28 Ago: 4, 11, 18, 25 Set: 1</small>
infant 0/4 anni	1	1	1	1	1
3°+ passeggero 4/12 anni	30/40	30/40	30/40	30/40	30/40
3°+ passeggero adulto	50/90	50/90	50/90	50/90	50/90
RQ - Cabina doppia diurna	24/40	24/40	24/40	24/40	24/40
RQ - Cabina tripla diurna	28/50	28/50	28/50	28/50	28/50
RQ - Cabina quadrupla diurna	32/60	32/60	32/60	32/60	32/60
RQ - Cabina doppia notturna	110/130	110/130	110/130	110/130	110/130
RQ - Cabina tripla notturna	145/175	145/175	145/175	145/175	145/175
RQ - Cabina quadrupla notturna	150/180	150/180	150/180	150/180	150/180
RQ - Poltrona	4/14	4/14	4/14	4/14	4/14
Cane	30	30	30	30	30

Le "tariffe traghetti Travered" sono contingentate, pertanto valide fino ad esaurimento posti.

Le tariffe in tabella sono garantite fino a 14 giorni prima della partenza (28 giorni per le partenze del sabato).

In caso di annullamento, i biglietti emessi con le "tariffe traghetti Travered" non sono rimborsabili.

Le modifiche ai biglietti emessi, laddove possibili, sono a pagamento.

Informazioni Utili

DOCUMENTI Per l'ingresso in Corsica dei viaggiatori italiani e UE, è sufficiente la carta d'identità valida per l'espatrio o il passaporto. I **minori di 15 anni** devono essere muniti della "carta bianca" oppure del passaporto personale; per ulteriori dettagli rivolgersi al comune di residenza o alla questura. Lo "spazio Schengen" di cui la Francia fa parte, consente alle persone che attraversano i confini degli stati firmatari, di mostrare il documento d'identità, solo quando richiesto dalle Autorità locali di Polizia.

LINGUA ufficiale è la lingua francese oltre alla corsa. La maggior parte della popolazione parla e/o capisce l'italiano.

VALUTA l'unità monetaria è l'Euro. Accettate le più diffuse carte di credito (Visa, Amex, Diners, Mastercard).

CLIMA tipicamente mediterraneo. Estate calde ma ventilate, primavera soleggiate, e temperatura dell'acqua permettono una stagione balneare molto lunga.

CUCINA quella tipica corsa è semplice con l'uso di prodotti tipici dal sapore al tempo stesso forte e delicato. I ristoranti in Corsica rispettano i seguenti orari: 12.30-15.00; 19.45-24.00

ORARIO in Corsica vige la stessa ora italiana.

VOLTAGGIO ELETTRICO 220V.
È comunque suggerito l'acquisto di un adattatore.

PORTI Bastia, Ajaccio, Ile Rousse, Calvi, Propriano, Porto Vecchio.

AEROPORTI sono 4. Bastia, Calvi, Ajaccio, Figari.

COLLEGAMENTI le ferrovie dell'isola, sono molto suggestive perché attraversano luoghi mozzafiato e collegano in 232 km Ajaccio, Bastia, Ile Rousse, Calvi. Gli autopullman collegano la maggior parte dei villaggi e città della Corsica, con partenze da Ajaccio, Bastia, Ile Rousse, Corte, Sartene e Porto Vecchio.

ANIMALI DOMESTICI AL SEGUITO Per viaggiare in Corsica con il cane o altri animali domestici al seguito, è necessaria la seguente documentazione: microchip, libretto sanitario, passaporto europeo e antirabbica attiva.

Per maggiori informazioni fare riferimento al sito: www.salute.gov.it

CURIOSITA'

Il catalogo si sfoglia guardando l'isola in un ipotetico giro in senso orario



Indice

1	Cartina della Corsica	
2/3	Traghetti: Speciale tariffe Travered con Corsica Ferries e Moby	
4	Indice, Informazioni utili, Curiosità: la Corsica "in senso orario", legenda pittogrammi	
5	In sinergia per te e selezione di Hotel e Residence	
6/7	Regioni e località dell'Isola	
8	Residence Adonis Villa Tyrrenia	Macinaggio
9	Hotel U Ricordu****	Macinaggio
10	Residence Odalys Casa d'Orinaju	Oletta/Saint Florent
11	Hotel U Liamone**	Saint Florent
12	Residence Adonis Citadelle***	Saint Florent
13	Residence Adonis Cala Bianca***	Borgo
14	Residence Odalys Acqua Linda e Acqua Bella	Poggio Mezzana
15	Hotel Horizonte***	Prunete
16/17	Complesso Les Brises de Mer	Santa Lucia di Moriani
18/19	Complesso Residenziale Marina Corsa***	Ghisonaccia
20	Residence Odalys Sognu di Mare	Marina di Bravone
21	Hotel La Caravelle***	Solenzara
21	Hotel Maquis et Mer***	Solenzara
22	Residence Odalys Les Voiles Blanches	Solenzara
23	Residence de Canella***	Canella/Solenzara
24/25	Complesso Residenziale Marina di Pinarello***	Marina di Pinarello/Porto Vecchio
26	Golfe Hotel***	Porto Vecchio
27	Hotel Le Roi Theodore & Spa****	Porto Vecchio
28	Residence Via Mare	Saint-Cyprien
29	Residence naturista La Chiappà	Palombaggia
30	Hotel & Spa Des Pecheurs****	Isola di Cavallo
31	Hotel Club U Libecciu***	Pianottoli/Caldarello
32	Hotel Belambra Arena Bianca***	Propriano
33	Hotel Neptune***	Propriano
34	Hotel Castel Vecchio***	Ajaccio
35	Residence I Delfini	Tiuccia
36	Hotel Revellata***	Calvi
37	Hostellerie de L'Abbaye****	Calvi
38/39	Appartamenti Cocody III	Marina di Sant'Ambrogio
40	Residence/Motel Le Vieux Moulin	L'Ile Rousse
41	Boutique Hotel Liberata****	L'Ile Rousse
42	Residence Odalys Les Hameaux de Capra Scorsa	Lozari/L'Ile Rousse
43	Residence Odalys Les Villas de Belgodere	Lozari/L'Ile Rousse
44/45	Belambra Club Golfe de Lozari***	Lozari/L'Ile Rousse
46	Hotel La Pietra***	L'Ile Rousse
47	Polizze assicurative Allianz Group	
48	Condizioni generali di contratto di vendita di pacchetto turistico	

Icone attrezzature e servizi



In sinergia per te...



Il tuo **agente+**
il **catalogo+**
travered.com

Su travered.com trovi un'ampia selezione di hotels e residence in luoghi di incomparabile bellezza, che solo Travered e "l'isola" sanno offrirti.

Ecco cosa abbiamo selezionato per te:

Saint Florent	Hotel La Roya**** • Hotel Santa Maria*** • Hotel Thalassa*** • Hotel Demeure Loredana****
Bastia	Hotel Ostella*** • Hotel Posta Vecchia***
Borgo	Belambra Club Borgo Pineto*** • Hotel Isola***
Lucciana	Hotel La Madrague & Spa***
Aleria	Hotel L'Atrachjata***
Pascialella de Muratello	Residence Les Bungalows du Maquis***
Porto Vecchio	BW Hotel Alcyon***
Bonifacio	Hotel A Madonetta*** • Hotel Santa Teresa*** • Hotel Solemare***
Tizzano	Residence Stella di L'Aria • Residence Les Hauts de l'Avena*** • Residence Mare e Macchia****
Propriano	Hotel Bartaccia****
Porto Pollo	Hotel Casa Murina****
Porticcio	Residence Suite Home****
Ajaccio	Hotel Spunta di Mare**
Appietto	Hotel Marina di Lava***
Porto	Hotel Le Subrini*** • Hotel Ideal** • Domaine de l'Oriu***
Calvi	Hotel Corsica****
L'Île Rousse	BW Hotel Santa Maria****
Corte	Hotel De La Paix**

...continua a sognare sul nostro sito www.travered.com

Regioni e Località dell'Isola

Cap Corse e Bastia

Considerata da molti "una montagna nel mare", la regione del Cap Corse ha saputo adeguarsi nel tempo all'affluenza di turisti sempre crescente, senza ledere, tuttavia, al suo incantevole e pittoresco paesaggio. Il dito, soprannome attribuito alla regione per la sua particolare forma, conserva bellissime spiagge a ridosso di tradizionali paesini quali Erbalunga, Sisco, Centuri, Nonza, Rogliano, Barcaggio, Canari, Luri e Macinaggio. Il Cap Corse è sinonimo di relax e dei sapori, ma anche sport e hobby come passeggiate a cavallo, a piedi, escursioni in barca ed immersioni subacquee.

Macinaggio In uno scenario sorprendente spicca Macinaggio, pittoresco paese orlato da verdi montagne a ridosso del rinomato porticciolo turistico, e a soli 35 km da Bastia, principale porto dell'isola.

Saint Florent A 23 km da Bastia, nella regione del Nebbio, si inserisce in un incantevole promontorio roccioso, lungo la costa che precede le colline del Deserto degli Agriati. Cambiata nel corso degli anni, ha saputo conservare il suo fascino: sorprende il borgo antico, la Cittadella genovese, la Chiesa di Santa Maria Assunta di origini romane. Pittoresca la schiera di case lambite dal mare e affiancate dal porto turistico, che ospita centinaia di posti-barca. Le sue spiagge di sabbia bianca e il mare dai colori cristallini, attirano turisti da tutto il mondo. Bar, ristoranti e negozi di ogni genere animano la località fino a tarda notte. **OLETTA**. Soprannominata "La Perla del Nebbio" è un "petit village" appollaiato a 250 m di altezza, dominante la pianura ed il Golfo di Saint Florent. Vanta un ricco patrimonio culturale: il Museo di Arte Sacra, la Casa del Miracolo e un laboratorio di strumenti musicali.

Bastia Merita la visita per la bellezza dei suoi monumenti e per l'atmosfera che si respira nel dedalo di vicoli del centro storico. Animata da un'intensa vita commerciale, ha conservato il vivace aspetto mediterraneo, visibile intorno al caratteristico vecchio porto: pescatori che rattoppano reti, yacht e barche coloratissime, richiamano sui moli i visitatori, che la sera si attendano nei caffè all'aperto. Vie strette, passaggi coperti e vicoli tortuosi si snodano nel cuore del quartiere Terra Vecchia, apprezzato per le Piazze St. Nicholas e Du Marché, le Chiese di Jean-Baptiste e St. Charles, il maestoso Palazzo di Giustizia, il Museo des Santonniers, i vari Oratori e i Giardini Romieu. **BORGIO**. Vicino Bastia, 16 km di ampie spiagge di sabbia fine.

Côte Orientale

Fiancheggiata da 100 km di spiagge di sabbia in successione da Bastia a Solenzara, regala un notevole colpo d'occhio. Le basse montagne di questa regione e le innumerevoli colline sono tappezzate di castagneti, e cosparsa di mille borghi e frazioncine. E' al tramonto che si assiste allo spettacolo più grandioso, quando gli ultimi bagliori di luce si confondono con quelli delle case.

Poggio Mezzana A 40 km da Bastia, è arroccato su una collina circondato da un castagneto, dal quale si può godere di una magnifica vista sul mare e sulle isole dell'arcipelago toscano. La vicinanza a tutti i "gioielli della Corsica", rendono il pittoresco borgo una meta affascinante e desiderata.

Santa Lucia di Moriani / Moriani Plage / Prunete Appreziate località balneari della costa orientale, caratterizzate da lunghe spiagge di sabbia fine, comode per famiglie con bambini. Alle spalle del litorale il bel colpo d'occhio della regione denominata Castagniccia, rivestita da boschi di castagni. Supermercato e negozi di vario genere.

Marina di Bravone Verso sud, sono molte le spiagge di sabbia che si avvicinano: una di queste è proprio Marina di Bravone, tranquilla località balneare ideale per il dolcefar niente. Altre graziose "criques" caratterizzano la zona.

Ghisonaccia Proprio nel cuore della costa orientale, a 60 km da Porto Vecchio, è un centro turistico ben attrezzato e rinomato per il suo mare, i suoi ampi spazi aperti e le lunghe spiagge di sabbia. La posizione strategica consente di raggiungere pressoché ogni parte dell'isola, in breve tempo. Ipermercato e negozi di ogni genere.

Extrême Sud

Rinomato per le sue meravigliose spiagge e per il mare dai colori maldiviani, il sud dell'isola è un vero trionfo di bellezza. La costa in questo tratto della regione è frastagliata con rilievi medio-bassi, bagnata da un mare dai riflessi azzurrissimi e ricca di spiagge dalla sabbia bianca e fine, da ammirare in quelle di Pinarello, San Cipriano, Santa Giulia, Palombaggia, Rondinara e Santa Manza.

Solenzara / Canella Proprio all'inizio della "Côte de Nacres", la cittadina porta il nome dell'omonimo fiume. La posizione strategica tra mare e montagna, la rende ideale per vacanze all'insegna di natura, relax e sport. Numerose le spiagge di sabbia bianca, bordate da boschi di eucalipti: Scaffarossa, Cala d'Oro, Solaro, Dolce Vita, Canella, Favone e Tarco. L'entroterra invece offre escursioni, passeggiate, trekking verso il colle di Bavella (1.243 m.) ricco di vegetazione e paesini di montagna. Nella località supermercato, diversi negozi, bar e ristoranti. **CANELLA**. Bellissima e conosciuta spiaggia di sabbia bianca a 8 km da Solenzara.

Marina di Pinarello / Santa Lucia di Porto Vecchio A 2 km da Santa Lucia di Porto Vecchio è uno tra i più bei golfi del mediterraneo per la sua ampia spiaggia di sabbia bianca ombreggiata da pini marittimi e le stupende insenature dal mare chiaro. Al largo di Pinarello, l'isolotto della Ruscana avvolge la sua torre, del XVI secolo, altra testimonianza della dominazione genovese nella regione.

Porto Vecchio E' una delle località turistiche più animate e vivaci della Corsica. La "cittadella" deliziosa con le sue antiche costruzioni, i moderni negozi, il caratteristico centro storico che garantisce ogni genere di servizio e svago, sono la garanzia per la quale la clientela internazionale vi giunge in ogni periodo dell'anno.

Isola di Cavallo Oasi privata di spiagge e calette paradisiache.

Bonifacio Arroccata sulla cima di un'alta scogliera bianca, ogni anno la città attrae un numero crescente di visitatori, grazie alla sua posizione e al suo pa-



trionfo artistico-culturale. La Città Alta, raggiungibile attraverso un caratteristico trenino, i vicoli, i negozi e le case, rappresentano una forte attrattiva. Per la movida notturna, l'ideale è il quartiere La Marina, per i suoi ristoranti, bar e locali animati fino a tarda notte. Magnifiche le escursioni a Cavallo, Lavezzi e Santa Manza con le loro spiagge bianche. Da visitare anche le cale di Catena e Orinella, la Cala di Paragonano, la Tonnara, Calalonga, Piantarella, gli isolotti di Piana e Ratino.

Pianottoli Caldarello Sintesi della selvaggia bellezza mediterranea offre baie incantevoli e calette uniche. E' il luogo ideale dove percepire la vera sensazione di benessere tuffandosi tra acque caraibiche, circondati da cime innevate, respirando l'odore intenso della macchia mediterranea. L'entroterra è caratterizzato da grandi rocce e cespugli disordinati di mirto e lentisco. Pianottoli e Caldarello sono gli unici paesini che si incontrano lungo la strada che conduce da Bonifacio a Sartene e sono conosciuti per la loro vicinanza alla famosa spiaggia di Roccapina e all'aeroporto di Figari.

Gran Valinco

E' paragonabile ad un grande anfiteatro naturale racchiuso a semicerchio dalle colline circostanti che creano un'ampia e suggestiva apertura sul mare dove l'antico borgo marinaro, il susseguirsi di placidi arenili, il caratteristico porto, si fondono in un'immagine unica che resta tra le più belle dell'isola. Spiagge: in direzione nord, da cartolina e imperdibili quelle di Cala d'Orzu, Cupabia, Taravu, Tenutella, Campitellu e Baracci. In direzione sud si segnalano la plage de Portigliolo, la bellissima Campomoro, l'ansa di Conca e il Capo di Senetosa, Tizzano, Mortoli e Tralicettu, Cala Longa, Roccapina e ansa di Furnellu. L'entroterra è il regno della tranquillità: infatti nel Golfo di Valinco si trovano i più importanti siti preistorici dell'isola quali Filitosa, Palagiu, Fontanaccia, raccolti intorno a Sartene, gelosa custode di prodotti tipici e antiche tradizioni.

Propriano La località è una delle più belle e meglio attrezzate della Corsica; il lungomare ed il centro storico sono il cuore, dove numerosi servizi e sports soddisfano tutte le esigenze. Ottimo punto di partenza per chi vuole visitare anche il resto del sud dell'isola e raggiungere le città di Bonifacio e Porto Vecchio.

Olmeto Plage Spiaggette e cale trasparenti tra Propriano e Porto Pollo.

L'Ovest

La regione a nord di Ajaccio richiama molti turisti, attratti dalle coste selvagge e frastagliate, e dall'entroterra boscoso e ricco di gole. La zona è definita terrapiantato per le coltivazioni a terrazza che sovrastano le vaste spiagge di sabbia bianca e le ampie insenature con il mare dai colori cristallini. Magnifico l'entroterra raggiungibile in pochi minuti d'auto, con i suoi "villaggi" inseriti nel paesaggio collinare, offre una visione globale sull'intera regione. Molte le spiagge da non perdere: La Liscia, Liamone e Lava verso sud, Capiluzzu, Menasina, Rocca Marina e Pero verso nord.

Ajaccio Città che vale una visita attenta e riflessiva. La vitalità delle vie e delle piazze si accostano alla tranquillità delle barche di pescatori e delle vecchie fontane.

Tiuccia E' un piccolo paesino marinaro sulla costa occidentale dell'isola, a 30 km a nord di Ajaccio, caratterizzato da lunghe spiagge di sabbia bianca, da calette e piccole baie con alle spalle rilievi digradanti dolcemente sul mare, nello splendido Golfo di Sagone. La località col tempo ha saputo attrezzarsi per l'affluenza notevole di turisti attratti dalla posizione incantevole, dalla vista panoramica, e dalla rigogliosa vegetazione che la circonda.

Porto Tra le calanche di Piana a sud e il Capo della Girolata a nord, nel 1983 è diventata patrimonio dell'UNESCO. Da non perdere le meravigliose riserve naturali della Girolata, della Scandola ed i suggestivi calanchi, un piccolo canyon di rocce di granito rosso.

La Balagne

Il magnifico "colpo d'occhio" è l'essenza della regione denominata Balagne; soprannominata "il Giardino dell'Isola", essa si estende fino a Calvi, catturando lo sguardo per circa 30 km. Straordinarie le spiagge di Ostriconi, Lozari, Guardiola, Ghjunchitu, Bodri, Algajola e Marina di Sant'Ambrogio; più lontane ma facilmente raggiungibili con un'escursione in barca le eccezionali Saleccia, Loto e Galeria. L'entroterra di questa regione, protetto alle spalle dal massiccio del Monte Cinto, è fatto da dolci colline e rilievi montuosi, fra cui occhieggiano arroccati borghi medievali tutti da esplorare.

Calvi Contornata da spiagge di sabbia bianca e da una rigogliosa vegetazione, la città di Calvi è tra le più importanti località della Corsica. Le splendide viste panoramiche sopra la "Baie de Calvi", offrono ai suoi visitatori uno scenario indimenticabile. La città, con i suoi bar, ristoranti e locali aperti fino a tarda notte e dislocati nei caratteristici vicoli che conducono all'animato porto, sono un forte richiamo per coloro che la vivono e per quanti la visitano.

Marina di Sant'Ambrogio Località sorta da pochi anni, è il maggior complesso turistico dell'isola, a ridosso del porto dotato di 200 posti barca e di una tra le più belle spiagge della regione della Balagne. Il complesso si affaccia sulla luminosa baia e l'ampia spiaggia diventate famose dopo l'insediamento del Club Med che ha scelto quest'angolo di Corsica selvaggia con un mare dai colori caraibici. La località è percorsa dall'eccellente trenino-tramway Micheline in sintonia con l'ambiente, il quale attraversa le 22 baie e calette della zona, collegando Ile Rousse e Calvi, le due cittadine più vicine dove trovare tutti i servizi. Consigliamo escursioni in mare o all'interno, per ammirare i piccoli villaggi tipici corsi arroccati tra le montagne.

L'Ile Rousse E' affacciata sul golfo di Lozari e proprio per questa sua splendida posizione e il suo clima dolcissimo, d'estate si trasforma in rinomata meta di vacanze. Numerosi i locali aperti fino a tarda notte sulla grande piazza centrale e nelle caratteristiche viuzze; memorabile e romantica la passeggiata sul porto fino all'isoletta di granito. La posizione è eccellente per visitare i paesini della Route des Artisans nonché le cittadine di Saint Florent (45 km), Calvi (24 km) ed il Cap Corse. Imperdibile l'escursione in barca alla Saleccia e Lodu.

Golfo di Lozari Bellissima spiaggia di sabbia bianca tra L'Ile Rousse e Saint Florent.





sul mare



Macinaggio

Adonis Villa Tyrrenia RESIDENCE

In posizione eccezionale, a pochi metri dalla spiaggia di sabbia, dal lungomare e dal porticciolo turistico, sorge il nuovo residence Adonis Villa Tyrrenia. La struttura moderna si affaccia su un bel giardino, divisa in 2 blocchi (di cui uno servito da ascensore). Dispone di reception con Wi-Fi e parcheggio esterno non custodito.

Gli appartamenti (52)

Ampi e modernamente arredati, hanno tutti vista mare o montagna. Le tinte accese a contrasto con i colori tenui conferiscono un'atmosfera delicata e piacevole. Disposti al piano terra o ai piani superiori sono dotati di: angolo cottura attrezzato, climatizzatore, forno, lavastoviglie, microonde, bollitore, Tv, servizi

privati con vasca o doccia (asciugacapelli su richiesta alla reception). Disponibili nelle seguenti tipologie:

MONOLOCALE CABINE/2 persone (37 m²): soggiorno e camera letto matrimoniale. **BILOCALE/4 persone (min. 40 m²):** composto da soggiorno con divano letto matrimoniale, camera letto matrimoniale. Alcuni con vista mare.

TRILOCALE/6 persone (min. 52 m²): composto da soggiorno con divano letto matrimoniale e 2 camere letto matrimoniali. Alcuni con vista mare.

Notizie utili: continua su www.travered.com

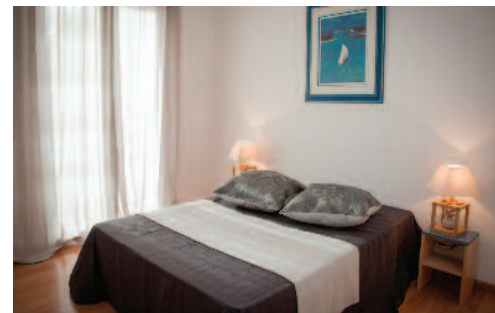

Prezzi in €, per appartamento a settimana

PERIODI	Monocale Cabine/2	Bilocale/4	Bilocale/4 vue mer	Trilocale/6	Trilocale/6 vue mer
A 06/04 - 27/04 • 28/09 - 02/11	399	490	595	644	714
B 27/04 - 01/06	504	644	749	854	959
C 01/06 - 06/07 • 31/08 - 28/09	714	819	924	1.134	1.239
D 06/07 - 31/08	924	1.029	1.134	1.414	1.519

NOTE Inizio/termine soggiorno: tutti i giorni. Soggiorno minimo in A/B/C: 1 giorno. Soggiorno minimo in D: 4 giorni.

SERVIZI GRATUITI

Biancheria letto/bagno: 1^a fornitura. **Culla (0/3 anni) del cliente:** da segnalare alla prenotazione. **Culla (0/3 anni) del residence:** su richiesta alla prenotazione. **Parcheggio.** Tassa di soggiorno (0/12 anni). Wi-Fi.

SERVIZI A PAGAMENTO IN LOCO

FACOLTATIVI. Animali (solo cani): su richiesta alla prenotazione, ammessi di piccola taglia € 7/giorno. **Biancheria letto/bagno:** se richiesta durante il soggiorno € 10/persona/cambio. **Pulizia extra (per appartamento):** se richiesta durante il soggiorno Monocale Cabine/2, Bilocale/4 e Bilocale/4 vue mer € 30, Trilocale/6 e Trilocale/6 vue mer € 40.

OBBLIGATORI. Cauzione (per appartamento): € 300. **Pulizia finale (per appartamento):** Monocale Cabine/2 € 20, Bilocale/4 e Bilocale/4 vue mer € 30, Trilocale/6 e Trilocale/6 vue mer € 40.

Tassa di soggiorno (+12 anni): € 0,70/persona/giorno.

OFFERTE SPECIALI (NON CUMULABILI)

Prenota prima! 30 gg dalla data di partenza, sconto del 15% per soggiorni di min. 7 giorni, applicabile dal 06/04 al 02/11

Vacanza Lunga min. 14 giorni: sconto del 15% per soggiorni di min. 14 giorni, applicabile dal 06/04 al 02/11



Macinaggio

U Ricordu HOTEL ★★★★★

Ubicato nel cuore di Macinaggio è una struttura di buon livello, a 600 m dal mare e a 3 km dalla bella spiaggia di Tamarone. Rinnovato di recente, l'hotel su due piani, con ascensore, dispone di reception con custodia valori in cassaforte, sala colazione, terrazza esterna, bar con TV, piscina con idromassaggio (riscaldata) attrezzata di lettini e sdraio e 2 parcheggi privati gratuiti esterni, non custoditi. La struttura si è recentemente arricchita di una nuova costruzione adiacente l'hotel, denominata La Residenza, dotata di piscina esclusiva per i suoi ospiti e 11 camere doppie, eleganti e ben arredate.

Le camere (56)

Ben arredate e rinnovate di recente, sono dislocate tra il bâtiment principale dell'hotel e la Residenza. Dispongono di climatizzatore, telefono, tv sat., frigobar, cassaforte, servizi privati con asciugacapelli e Wi-Fi. Si dividono tra:



BÂTIMENT PRINCIPALE

- CONFORT (min 18 m²): singola, doppia o twin, sono mansardate e ubicate al 2° piano.
- CONFORT TERRASSE (min 18 m²): singola, doppia o twin, tripla e quadrupla, sono ubicate al piano terra con terrazza o al 1° piano con balcone.

RESIDENZA

- SUPÉRIEURE TERRASSE (min 20 m²): singola, doppia o twin, sono ubicate al piano terra con terrazza o al 1° piano con balcone.

Notizie utili: continua su www.travered.com

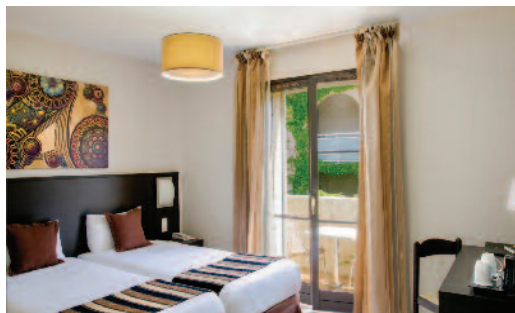

Prezzi in €, per camera al giorno - Prima colazione

PERIODI	Doppia confort	Doppia confort terrazse	Doppia supérieure terrazse	Tripla confort terrazse	Quadrupla confort terrazse	Tripla confort terrazse 2+1 (3/13 anni)	Quadrupla confort terrazse 2+2 (3/13 anni)	Quadrupla confort terrazse 3+1 (3/13 anni)
A 13/04 - 27/04 • 05/10 - 28/10	88	98	121	137	176	123	147	162
B 27/04 - 29/06 • 21/09 - 05/10	103	113	143	158	203	141	169	186
C 29/06 - 27/07 • 07/09 - 21/09	118	128	158	179	230	160	192	211
D 27/07 - 10/08 • 24/08 - 07/09	149	159	199	223	286	199	238	263
E 10/08 - 24/08	173	183	223	256	329	229	274	302

Twin confort: € 96 in A, € 111 in B, € 126 in C, € 157 in D, € 181 in E. **Twin confort terrazse:** € 106 in A, € 121 in B, € 136 in C, € 167 in D, € 191 in E. **Twin supérieure terrazse:** € 129 in A, € 151 in B, € 166 in C, € 207 in D, € 231 in E. **Tripla confort terrazse, 3 letti singoli:** € 145 in A, € 166 in B, € 187 in C, € 231 in D, € 264 in E. **Quadrupla confort terrazse, 4 letti singoli:** € 184 in A, € 211 in B, € 238 in C, € 294 in D, € 332 in E. **Tripla confort terrazse, 2+1 (3/13 anni), 3 letti singoli:** € 131 in A, € 149 in B, € 168 in C, € 207 in D, € 237 in E. **Quadrupla confort terrazse 2+2 (3/13 anni), 4 letti singoli:** € 155 in A, € 177,50 in B, € 200 in C, € 246 in D, € 282 in E. **Quadrupla confort terrazse, 3+1 (3/13 anni), 4 letti singoli:** € 170 in A, € 194 in B, € 219 in C, € 270 in D, € 310 in E.

NOTE Inizio/termine soggiorno: tutti i giorni. Soggiorno minimo in A/B/C/D: 3 giorni. Soggiorno minimo in E: 4 giorni.

SERVIZI GRATUITI

Culla (0/3 anni) del cliente: da segnalare alla prenotazione. **Parcheggio.** Tassa di soggiorno (0/13 anni). Wi-Fi.

SERVIZI A PAGAMENTO IN LOCO

FACOLTATIVI. Animali: su richiesta alla prenotazione, ammessi max 20 kg (no nelle camere tipo Confort), € 10/giorno. **Culla (0/3 anni) dell'hotel:** su richiesta alla prenotazione (pasti esclusi) € 8/giorno.

OBBLIGATORI. Tassa di soggiorno (+13 anni): € 2,50/persona/giorno.

OFFERTE SPECIALI (NON CUMULABILI)

4=3 e multipli gratis 1 giorno di vacanza (il meno costoso), applicabile dal 13/04 al 27/04 e dal 05/10 al 28/10

7=6 e multipli gratis 1 giorno di vacanza (il meno costoso), applicabile dal 13/04 al 29/06 e dal 21/09 al 28/10



Oletta/Saint Florent



Odalys Casa d'Orinaju RESIDENCE

Nel cuore della piana di Oletta è una nuova costruzione immersa nella macchia mediterranea, a ridosso dell'ampia piscina attrezzata di ombrelloni e lettini. Composta da dieci gradevoli palazzine di 2 piani è attrezzata di: piscina aperta 06/04 al 28/09 e riscaldata fino al 15/06 e dal 14/09 (periodi variabili secondo condizioni meteo), area giochi per bambini, campo di bocce, Wi-Fi alla reception, locale lavanderia e parcheggio interno non custodito, 1 posto auto ad appartamento.

Gli appartamenti (67)

Ben arredati e dai colori vivaci, sono disposti al piano terra con terrazza esterna o ai piani superiori con balcone. Hanno letti alla francese e dispongono di: angolo cottura attrezzato, microonde, lavastoviglie, caffettiera elettrica, bollitore, tv (a noleggio), climatizzatore e servizi privati con doccia. **BILOCALE/4 persone**

(32 m²): composto da soggiorno con divano letto doppio o matrimoniale, camera letto matrimoniale. **TRILOCALE 4/6 persone (42 m²):** composto da soggiorno con divano letto doppio o matrimoniale, camera letto matrimoniale, camera con due letti singoli. **TRILOCALE 5/7 persone (70 m²):** composto da soggiorno con divano letto doppio o matrimoniale, camera letto matrimoniale e camera letto matrimoniale+1 letto singolo. **QUADRILOCALE 6/8 persone (61 m²):** composto da soggiorno con divano letto doppio o matrimoniale, 2 camere letto matrimoniale, camera con 2 letti singoli e doppi servizi. **PENTALocale 8/10 persone (83 m²):** composto da soggiorno con divano letto doppio o matrimoniale, 3 camere letto matrimoniale, una camera con 2 letti singoli e doppi servizi.

Notizie utili: continua su www.travered.com

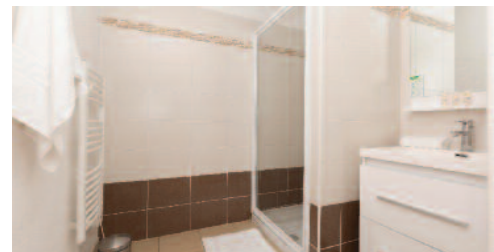

Prezzi in €, per appartamento a settimana

PERIODI	Bilo/4	Trilo 4/6	Trilo 5/7	Quadri 6/8	Penta 8/10
A 06/04 - 25/05 • 01/06 - 08/06 19/10 - 02/11	315	330	360	385	455
B 25/05 - 01/06 • 21/09 - 28/09	340	355	385	410	480
C 08/06 - 15/06 • 31/08 - 07/09	520	550	590	630	710
D 15/06 - 22/06	660	685	720	760	830
E 22/06 - 29/06	725	750	800	850	930
F 29/06 - 06/07	845	900	985	1.035	1.150
G 06/07 - 13/07 • 17/08 - 24/08	1.100	1.255	1.340	1.380	1.520
H 13/07 - 27/07	1.215	1.365	1.455	1.500	1.590
I 27/07 - 03/08	1.365	1.520	1.630	1.760	1.980
L 03/08 - 17/08	1.440	1.600	1.720	1.850	2.080
M 24/08 - 31/08	805	830	930	980	1.070
N 07/09 - 14/09	445	475	505	530	580
O 14/09 - 21/09	390	410	455	480	535
P 28/09 - 19/10	295	315	345	370	415

NOTE Inizio/termine soggiorno: sabato. Soggiorno minimo: 7 giorni.

SERVIZI GRATUITI

Consumi energetici. Culla (0/2 anni) del cliente: da segnalare alla prenotazione. **Parcheggio. Tassa di soggiorno (0/12 anni). Wi-Fi.**

SERVIZI A PAGAMENTO IN LOCO

FACOLTATIVI. Biancheria da bagno: da segnalare alla prenotazione, kit (asciugamano + telo da bagno) € 6/persona/cambio. **Biancheria letto matrimoniale:** da segnalare alla prenotazione, kit € 12/cambio. **Biancheria letto singolo:** da segnalare alla prenotazione, kit € 9/cambio. **Culla (0/2 anni) del residence:** su richiesta alla prenotazione, kit comprensivo di culla+vaschetta bébé+seggione, € 20/settimana, € 35/2 settimane. **Locale lavanderia, asciugatrice:** € 3/cadauno. **Locale lavanderia, lavatrice:** comprensivo di detersivo € 4/cadauno. **Televisore:** su richiesta alla prenotazione € 30/settimana, € 40/2 settimane, € 50/3 settimane.

OBBLIGATORI. Cauzione (per appartamento): da versare all'arrivo e solo con carta di credito, restituibile a fine soggiorno € 300. **Pulizia finale (per appartamento):** Bilocale/4 € 30, Trilocale 4/6 € 40, Trilocale 5/7 € 50, Quadrilocale 6/8 € 60, Pentaloale 8/10 € 70. **Tassa di soggiorno (+12 anni):** € 1/persona/giorno.

OFFERTE SPECIALI (NON CUMULABILI)

Prenota prima del 15/03: sconto del 15% per soggiorni di min. 7 giorni, applicabile dal 06/04 al 13/07 e dal 27/07/ al 03/08 e dal 31/08 al 28/09, sulle tipologie Bilocale/4, Trilocale 4/6 e Quadrilocale 6/8

Vacanza lunga min. 14: sconto del 15% per soggiorni di min. 14 giorni, applicabile dal 06/04 al 13/07 e dal 31/08 al 02/11 su tutte le tipologie



Saint Florent

U Liamone HOTEL ★★



A 1 km dal centro del paese e a 100 m dalla spiaggia di ciottoli, è una struttura ben gestita dagli stessi proprietari che la abitano. L'hotel, realizzato in uno stile semplice, dispone di: reception, terrazza solarium, sala dove viene servita la prima colazione à buffet, bar in terrazza fronte mare, Wi-Fi, area giochi per bambini, parcheggio privato all'aperto e non custodito.

Le camere (19)

In parte rinnovate di recente, sono semplici ma accoglienti con vista mare o montagna, con/senza balcone ed alcune mansardate. Di tipologia doppia, tripla e quadrupla, hanno climatizzatore, Wi-Fi, servizi privati con doccia ed asciugacapelli disponibile in reception.

Notizie utili: continua su www.travered.com

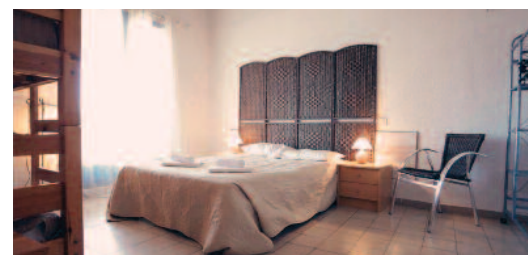

Prezzi in €, per camera al giorno - Pernottamento

PERIODI	Doppia standard	Doppia balcon	Tripla standard	Tripla balcon	Quadrupla standard	Quadrupla balcon
A 25/03 - 24/05 • 27/09 - 01/11	57	66	85	94	113	122
B 24/05 - 12/07 • 30/08 - 27/09	69	78	97	106	125	134
C 12/07 - 30/08	91	100	119	128	147	156

Singola standard: € 51 in A, € 62 in B, € 82 in C. **Singola balcon:** € 60 in A, € 71 in B, € 91 in C.

Prezzi in €, per camera al giorno - Prima colazione

Doppia standard: € 74 in A, € 86 in B, € 108 in C. **Doppia balcon:** € 83 in A, € 95 in B, € 117 in C. **Tripla standard:** € 110 in A, € 122 in B, € 144 in C. **Tripla balcon:** € 119 in A, € 131 in B, € 153 in C. **Quadrupla standard:** € 147 in A, € 159 in B, € 181 in C. **Quadrupla balcon:** € 156 in A, € 168 in B, € 190 in C. **Singola standard:** € 59 in A, € 70 in B, € 90 in C. **Singola balcon:** € 68 in A, € 79 in B, € 99 in C.

NOTE

Inizio/termine soggiorno: tutti i giorni. **Soggiorno minimo:** 1 giorno.

SERVIZI GRATUITI

Parcheggio. Wi-Fi.

SERVIZI A PAGAMENTO IN LOCO

FACOLTATIVI. Culla (0/2 anni) dell'hotel: su richiesta alla prenotazione € 10/giorno. **Infant o culla (0/2 anni) del cliente:** da segnalare alla prenotazione € 7/giorno.

OBBLIGATORI. Tassa di soggiorno: € 0,90/persona/giorno.



Saint Florent



Saint Florent

Adonis Citadelle RESIDENCE ★★★

Ubicato in posizione dominante il golfo, a soli 2 km dalla rinomata spiaggia La Roya, raggiungibile con una passeggiata di 15/20 minuti, è un bel residence concepito intorno alla grande piscina sovrastata da palme. La struttura, dal design piacevole, dispone di reception (ad orari prestabiliti), ascensore, sala colazione, area giochi bambini, campo di bocce, ping-pong, parcheggio privato all'aperto e non custodito.

Gli appartamenti (54)

Disposti al piano terra, primo e secondo piano con balcone o terrazzo, sono ben arredati e dotati di letti alla francese, angolo cottura attrezzato e servizi privati con doccia. Dispongono di: microonde, tv e climatizzatore.

L'asciugacapelli è disponibile su richiesta alla reception. **MONOLOCALE/2 persone (min. 25 m²):** composto da soggiorno con letto matrimoniale. **BILOCALE/4 persone (min. 30 m²):** composto da soggiorno con divano letto matrimoniale, camera letto matrimoniale.

Notizie utili: continua su www.travered.com

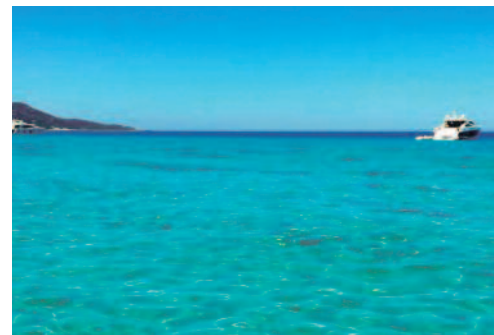
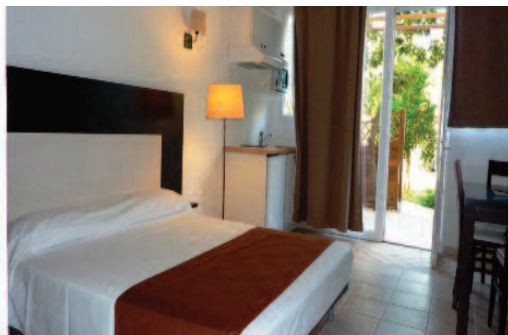

Prezzi in €, per appartamento a settimana

PERIODI	Mono/2	Bilo/4
A 06/04 - 27/04 • 28/09 - 02/11	399	518
B 27/04 - 01/06	504	686
C 01/06 - 06/07 • 31/08 - 28/09	623	819
D 06/07 - 31/08	924	1.295

NOTE Inizio/termine soggiorno: tutti i giorni. **Soggiorno minimo in A/B/C:** 1 giorno. **Soggiorno minimo in D:** 3 giorni.

SERVIZI GRATUITI

Biancheria letto/bagno: 1^a fornitura. **Culla (0/3 anni) del cliente:** da segnalare alla prenotazione. **Culla (0/3 anni) del residence:** su richiesta alla prenotazione.

Parcheggio. Pulizia finale. Tassa di soggiorno (0/12 anni).

SERVIZI A PAGAMENTO IN LOCO

FACOLTATIVI. Animali (solo cani): su richiesta alla prenotazione, ammessi di piccola taglia € 8/giorno. **Biancheria letto/bagno:** se richiesta durante il soggiorno € 10/persona/cambio. **Locale lavanderia, lavatrice:** € 8/cadauno. **Prima colazione (+12 anni):** € 9,50/persona/giorno. **Prima colazione (3/12 anni):** € 6/persona/giorno. **Pulizia extra (per appartamento):** se richiesta durante il soggiorno € 30.

OBBLIGATORI. Cauzione (per appartamento): € 300. **Tassa di soggiorno (+12 anni):** € 0,90/persona/giorno.

OFFERTE SPECIALI (NON CUMULABILI)

Prenota prima! 30 gg dalla data di partenza, sconto del 15% per soggiorni di min. 7 giorni, applicabile dal 06/04 al 02/11

Vacanza Lunga min. 14 giorni: sconto del 15% per soggiorni di min. 14 giorni, applicabile dal 06/04 al 02/11



Borgo



Adonis Cala Bianca RESIDENCE ★★★

Il complesso è ubicato direttamente sul mare, di fronte alla spiaggia libera di sabbia fine e si compone di colorate villette a schiera, di max. 2 piani, inserite nel verde della pineta. Dispone di: reception, parcheggio interno al residence incustodito, locale lavanderia (a pagamento), piscina e campo da tennis (aperti da giugno a settembre secondo condizioni meteo), area Wi-Fi con accesso gratuito. Per la posizione ideale, fronte mare, è adatto a tutti, specialmente a famiglie con bambini.

Gli appartamenti (200)

Disposti al piano terra o al primo piano con terrazza o balcone attrezzati sono arredati con letti alla francese ed angolo cottura attrezzato, dotati di: forno microonde, lavastoviglie, tv, climatizzatore, servizi privati con doccia o vasca. Disponibili le seguenti tipologie:

STUDIO B 2+2 persone (24 m²): soggiorno con divano letto doppio o matrimoniale, zona notte con letto a castello, disimpegnata dal soggiorno. La sistemazione è per nuclei di 2 adulti + 2 bambini di max 12 anni. **MONOLOCALE T1-A 2+2 persone (33 m²):** soggiorno con divano letto doppio o matrimoniale, camera letto matrimoniale. La sistemazione è per nuclei di 2 adulti + 2 bambini di max 12 anni. **BILOCALE C 4+2 (min. 32 m²):** soggiorno con divano letto doppio o matrimoniale, zona notte con letto a castello, disimpegnata dal soggiorno e camera 2 letti singoli o matrimoniale. La sistemazione è per nuclei di 4 adulti + 2 bambini di max 12 anni. **TRILOCALE D/6 persone (min. 48 m²):** soggiorno con divano letto doppio o matrimoniale, camera matrimoniale, camera 2 letti singoli.

Notizie utili: continua su www.travered.com



Prezzi in €, per appartamento a settimana

PERIODI	Studio B 2+2	Monocale T1-A 2+2	Bilocale C 4+2	Trilocale D/6
A 06/04 - 27/04 • 28/09 - 02/11	399	504	546	609
B 27/04 - 01/06	504	679	728	854
C 01/06 - 06/07 • 31/08 - 28/09	714	854	903	1.204
D 06/07 - 31/08	1.008	1.099	1.169	1.414

NOTE Inizio/termine soggiorno: tutti i giorni. Soggiorno minimo in A/B/C: 1 giorno. Soggiorno minimo in D: 4 giorni.

SERVIZI GRATUITI

Culla (0/3 anni) de l cliente: da segnalare alla prenotazione. **Culla (0/3 anni) del residence:** su richiesta alla prenotazione. **Parcheggio.** **Tassa di soggiorno (0/12 anni).** **Wi-Fi.**

SERVIZI A PAGAMENTO IN LOCO

FACOLTATIVI. Animali (solo cani): su richiesta alla prenotazione, ammessi di piccola taglia € 7/giorno. **Biancheria da bagno:** da segnalare alla prenotazione, kit 2 teli (doccia + viso) € 12/persona/cambio. **Biancheria letto matrimoniale:** da segnalare alla prenotazione, kit € 16/cambio. **Biancheria letto singolo:** da segnalare alla prenotazione, kit € 12/cambio. **Prima colazione:** € 9/persona/giorno. **Pulizia extra (per appartamento):** se richiesta durante il soggiorno, € 30. Per il Trilocale D/6 € 40.

OBBLIGATORI. Cauzione (per appartamento): da versare all'arrivo e con carta di credito € 300. **Pulizia finale (per appartamento):** € 30. Per il Trilocale D/6 € 40. **Tassa di soggiorno (+12 anni):** € 0,55/persona/giorno.

OFFERTE SPECIALI (NON CUMULABILI)

Prenota prima! 30 gg dalla data di partenza, sconto del 15% per soggiorni di min. 7 giorni, applicabile dal 06/04 al 02/11

Vacanza Lunga min. 14 giorni: sconto del 15% per soggiorni di min. 14 giorni, applicabile dal 06/04 al 02/11



Poggio Mezzana

sul mare



Odalys Acqua Linda e Acqua Bella RESIDENCE

Sono posti l'uno di fianco l'altro, a ridosso della spiaggia di sabbia fine. Si compongono di gradevoli palazzine di 2 piani immerse nel verde a max di 300 m dal mare. L'AL, prima struttura ad essere costruita, propone animazione e formula club fruibile anche dai clienti che alloggiano presso il più moderno AB. La gestione, le attrezzature e i servizi sono comuni: reception con Wi-Fi, parcheggi privati all'aperto e non custoditi, 2 piscine, ristorante à la carte e bar, locale lavanderia (a pagamento), area giochi bambini, campo sportivo polivalente, campo di bocce e paddle tennis. Animazione: vedi www.travered.com.

Disposti al piano terra o al primo piano, hanno terrazzo o balcone attrezzati, angolo cottura, letti alla francese e servizi privati con vasca o doccia (doppi nei quadrilocali). Ben arredati su tonalità pastello sono accessoriati di: microonde, lavastoviglie, climatizzatore e tv (a noleggio).

Acqua Linda Dagli arredi accoglienti e funzionali si distinguono in: **BILOCALE/4 persone (min. 31 m²)**: soggiorno con divano letto doppio o matrimo-

niale e camera letto matrimoniale; **BILO-TRILOCALE/6 persone (44 m²)**: soggiorno con divano letto doppio o matrimoniale, camera letto matrimoniale e cameretta con 2 letti singoli; **TRILOCALE/6 persone (min. 46 m²)**: soggiorno con divano letto doppio o matrimoniale, camera letto matrimoniale e camera con 2 letti singoli.

Acqua Bella Sono rifiniti e ben arredati con tonalità fresche e moderne. **MONO-BILOCALE/4 persone (min. 31 m²)**: soggiorno con divano letto doppio o matrimoniale e camera letto matrimoniale (in alcuni sul mezzanino aperto sul soggiorno); **TRILOCALE O MEZZ./6 persone (44 m²)**: soggiorno con divano letto doppio o matrimoniale, camera letto matrimoniale (in alcuni sul mezzanino aperto sul soggiorno) e cameretta con 2 letti singoli; **QUADRILocale/8 persone (min. 48 m²)**: soggiorno con divano letto doppio o matrimoniale, 2 camere letto matrimoniale, camera con 2 letti singoli, doppi servizi.

Notizie utili: continua su www.travered.com



Acqua Linda

NOTE Inizio/termine soggiorno: sabato. Soggiorno minimo: 7 giorni.

SERVIZI GRATUITI

Animazione. Consumi energetici. Culla (0/2 anni) del cliente: da segnalare alla prenotazione. **Parcheggio. Tassa di soggiorno (0/12 anni). Wi-Fi.**

SERVIZI A PAGAMENTO IN LOCO

FACOLTATIVI. Barbecue elettrico: alla reception fino ad esaurimento scorte € 25/settimana. **Biancheria da bagno:** da segnalare alla prenotazione, kit 2 teli (doccia + viso) € 5/persona/cambio. **Biancheria letto matrimoniale:** da segnalare alla prenotazione, kit € 12/cambio. **Biancheria letto singola:** da segnalare alla prenotazione, kit € 9/cambio. **Culla (0/2 anni) del residence:** su richiesta alla prenotazione, kit comprensivo di culla+vaschetta bébé+seggiolone, € 20/settimana, € 35/2 settimane. **Locale lavanderia, asciugatrice:** € 3/cadauno. **Locale lavanderia, lavatrice:** comprensivo di detersivo € 4/cadauno. **Televisore:** su richiesta alla prenotazione € 30/settimana, € 40/2 settimane.

OBBLIGATORI. Cauzione (per appartamento): restituibile a fine soggiorno € 300. **Pulizia finale (per appartamento):** Bilocale/4 AL e Mono-bilocale/4 AB € 30; Bi-trilocale/6 AL, Trilocale mezz./6 AB e Trilocale/6 AL € 40; Quadrilocale/8 AB € 50. **Tassa di soggiorno (+12 anni):** € 1/persona/giorno.

Prezzi in €, per appartamento a settimana

PERIODI	Mono-Bilo/4 AB	Bilo/4 AL	Bilo-Trilo/6 AL	Trilo o Mezz./6 AB	Trilo/6 AL	Quadri/8 AB
A 06/04 - 25/05 • 21/09 - 28/09	280	260	300	335	315	360
B 25/05 - 08/06	325	305	345	380	360	410
C 08/06 - 15/06 • 31/08 - 07/09	450	430	470	515	490	580
D 15/06 - 22/06	500	475	520	570	545	620
E 22/06 - 29/06	580	550	690	770	730	835
F 29/06 - 06/07	730	690	895	1.010	950	1.150
G 06/07 - 13/07	975	920	1.130	1.260	1.190	1.440
H 13/07 - 20/07 • 17/08 - 24/08	1.070	1.010	1.210	1.345	1.270	1.550
I 20/07 - 27/07	1.110	1.050	1.240	1.430	1.350	1.620
L 27/07 - 03/08	1.190	1.120	1.320	1.505	1.420	1.745
M 03/08 - 17/08	1.270	1.200	1.395	1.600	1.510	1.840
N 24/08 - 31/08	650	610	780	880	830	1.030
O 07/09 - 14/09	405	385	425	480	455	540
P 14/09 - 21/09	345	325	365	410	390	450
Q 28/09 - 19/10	220	200	240	270	255	295
R 19/10 - 02/11	260	240	280	310	295	330

OFFERTE SPECIALI (NON CUMULABILI)

Prenota prima del 15/03: sconto del 15% per soggiorni di min. 7 giorni, applicabile dal 06/04 al 13/07 e dal 27/07 al 03/08 e dal 31/08 al 28/09, sulle tipologie Bilocale/4 AL, Mono-bilocale/4 AB, Trilocale mezz./6 AB e Trilocale/6 AL

Vacanza lunga min. 14: sconto del 20% per soggiorni di min. 14 giorni, applicabile dal 06/04 al 13/07 e dal 31/08 al 02/11 su tutte le tipologie



Prunete

sul mare



Orizzonte HOTEL ★★★

Si trova direttamente sulla spiaggia di sabbia fine di Prunete, in posizione comoda e tranquilla. La struttura elegante e su due livelli, dispone di reception, bar, parcheggio esterno incustodito, campo da tennis e due piscine attrezzate per adulti e bambini. Il ristorante, con terrazza esterna, propone la mezza pensione ed è apprezzato per l'ottima cucina. A disposizione degli ospiti, anche la "pailotte", caratteristico ristorante sulla spiaggia, aperto nei mesi di Luglio e Agosto, con menu a la carte.

Le camere (45)

Ben arredate e rinnovate di recente, dispongono di climatizzatore, Wi-fi, tv, telefono, cassaforte, frigobar, servizi privati con doccia o vasca e asciugacapelli.

Si distinguono in: **STANDARD (17 m²)**: singole, doppie o twin, al piano terra lato parcheggio. **VISTA GIARDINO (min. 18 m²)**: singole, doppie, twin e triple, al piano terra con terrazza. **VISTA MARE**: singole, doppie, twin e triple (min. 18 m²), al piano terra o ai piani alti, con terrazza o balcone. Le quadruple (min. 27 m²), disposte ai piani alti con balcone vista mare, sono vere e proprie suites di 2 ambienti, 1 camera matrimoniale+1 camera con 2 letti singoli o a castello.

Notizie utili: continua su www.travered.com

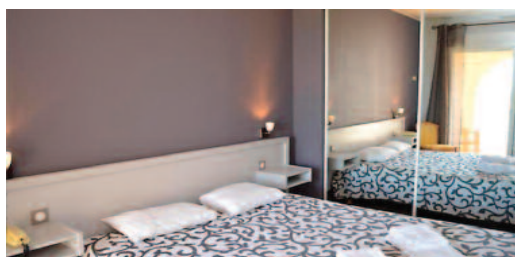

Prezzi in €, per camera al giorno - Prima colazione

PERIODI	Doppia standard	Doppia vista giardino	Doppia vista mare	Tripla vista giardino	Tripla vista mare
A 20/04 - 25/05 • 21/09 - 12/10	92	102	112	130	148
B 25/05 - 28/07 • 24/08 - 21/09	104	126	144	162	178
C 28/07 - 24/08	122	144	184	210	236

Quadrupla vista mare letto cast: € 162 in A, € 222 in B, € 260 in C. **Quadrupla vista mare:** € 178 in A, € 220 in B, € 288 in C.

Prezzi in €, per camera al giorno - Mezza pensione (bevande escluse)

Doppia standard: € 140 in A, € 152 in B, € 170 in C. **Doppia vista giardino:** € 150 in A, € 174 in B, € 192 in C. **Doppia vista mare:** € 160 in A, € 192 in B, € 232 in C. **Tripla 2+1 (2/12 anni) vista giardino:** € 192 in A, € 224 in B, € 272 in C. **Tripla 2+1 (2/12 anni) vista mare:** € 210 in A, € 240 in B, € 298 in C. **Tripla vista giardino:** € 202 in A, € 234 in B, € 282 in C. **Tripla vista mare:** € 220 in A, € 250 in B, € 308 in C. **Quadrupla 2+2 (2/12 anni) vista mare letto cast:** € 238 in A, € 298 in B, € 336 in C. **Quadrupla 2+2 (2/12 anni) vista mare:** € 254 in A, € 296 in B, € 364 in C. **Quadrupla 3+1 (2/12 anni) vista mare:** € 264 in A, € 306 in B, € 374 in C. **Quadrupla 3+1 (2/12 anni) vista mare letto cast:** € 248 in A, € 308 in B, € 346 in C. **Quadrupla vista mare letto cast:** € 258 in A, € 318 in B, € 356 in C. **Quadrupla vista mare:** € 274 in A, € 316 in B, € 384 in C.

NOTE Inizio/termine soggiorno: tutti i giorni. **Soggiorno minimo in A/B:** 1 giorno. **Soggiorno minimo in C:** 3 giorni.

SERVIZI GRATUITI

Culla (0/2 anni) del cliente: da segnalare alla prenotazione (non ammessa in Camera Standard). **Culla (0/2 anni) dell'hotel:** su richiesta alla prenotazione (non ammessa in Camera Standard).

Parcheggio. Tassa di soggiorno. Wi-fi.

OFFERTA SPECIALE

Prenota prima del 31/03 sconto del 5% per soggiorni di min. 3 giorni, applicabile dal 20/04 al 12/10



Santa Lucia di Moriani

Les Brises de Mer COMPLESSO



Il complesso è ubicato a 40 km a sud di Bastia, a 1 km dalla piccola località balneare di Moriani: la tipica struttura a conduzione familiare è gestita direttamente dai proprietari che abitano all'interno del complesso. Immerso nel verde di un parco di 8.000 m², si trova direttamente sul mare senza attraversamenti stradali. Dopo il rinnovo del bel ristorante sulla spiaggia e dei bungalows, il complesso si arricchisce delle nuove costruzioni De Luxe, spaziosi ed eleganti appartamenti sorti attorno alla piscina attrezzata. Il complesso dispone di diversi servizi quali: reception, piscina, Wi-Fi nelle parti comuni del complesso, parcheggio privato non custodito, locale lavanderia, bar ristorante e pizzeria (01/05-30/09).

La spiaggia di sabbia fine è attrezzata di ombrelloni, lettini e dispone di jet-ski, barche, wind-surf e catamarano a noleggio.

Supplemento Formula Apart'hotel (01/05-30/09) - Facoltativo.

La vantaggiosa proposta offre la possibilità di avere servizi simili all'hotel, quali la mezza pensione e la biancheria, sfruttando l'indipendenza dell'appartamento. Colazione e cena vengono servite nel ristorante all'aperto, ubicato sulla spiaggia e gestito dallo stesso proprietario che vanta esperienza decennale nella ristorazione. All'ottima cucina francese si affiancano piatti tipici corsi con particolare riguardo ai gusti della clientela italiana.

I bungalows (9)

Sono mini-villa a schiera, al piano terra con entrata indipendente e patio attrezzato con mobili da giardino. Ristrutturati di recente, sono disposti su due livelli con il mezzanino aperto sul soggiorno. Arredati in modo semplice e pratico,

dispongono di letti alla francese, angolo cottura e servizi privati con doccia, corredati di moka, microonde, tv lcd, climatizzatore e del necessario per cucinare e riordinare.

BUNGALOW/4 persone (min. 30 m² + patio esterno): composto da soggiorno con divano letto matrimoniale e mezzanino con letto matrimoniale.

Gli appartamenti De Luxe*** (50)

Inseriti in palazzine di nuova costruzione e adiacenti ai bungalows, sono eleganti, ben rifiniti ed ubicati al piano terra con terrazzo o al 1° piano con balcone. Spaziosi ed arredati in stile moderno, dispongono di letti alla francese, angolo cottura con piastre elettriche e servizi privati con doccia (alcuni Bilo/4 e Trilo/6 hanno la vasca da bagno; i Quadri/8 hanno i doppi servizi). Sono forniti di tv lcd, climatizzatore, lavastoviglie, forno microonde, bollitore, grill tostapane e asciugacapelli.

Disponibili nelle seguenti tipologie: **BILOCALE/4 persone (min. 42 m²):** composto da soggiorno con divano letto matrimoniale e camera letto matrimoniale.

TRILOCALE/6 persone (min. 60 m²): in parte mansardati e su 2 livelli, sono composti da soggiorno con divano letto matrimoniale, camera letto matrimoniale, camera con due letti singoli o letto matrimoniale.

QUADRILOCALE/8 persone (min. 80 m²): mansardati e su 2 livelli, il piano terra è composto da soggiorno con divano letto matrimoniale, camera letto matrimoniale; il primo piano è composto da camera con 2 letti singoli aperta sul soggiorno, camera letto matrimoniale o camera 2 letti singoli con bagno annesso.

Notizie utili: continua su www.travered.com



tipo Bungalow



tipo De Luxe



tipo De Luxe



tipo De Luxe



tipo De Luxe

Prezzi in €, per appartamento a settimana

PERIODI	Bungalow/4	Bilocale/4	Trilocale/6	Quadrilocale/8
A 01/04 - 15/06 • 07/09 - 01/11	350	413	476	546
B 15/06 - 22/06	427	504	581	665
C 22/06 - 29/06 • 31/08 - 07/09	546	637	735	847
D 29/06 - 13/07 • 24/08 - 31/08	614	721	828	957
E 13/07 - 27/07	721	878	978	1.128
F 27/07 - 03/08	907	1.064	1.221	1.414
G 03/08 - 10/08 • 17/08 - 24/08	1.085	1.278	1.464	1.706
H 10/08 - 17/08	1.185	1.392	1.607	1.856

NOTE Inizio/termine soggiorno in **A**: tutti i giorni. Inizio/termine soggiorno in **B/C/D/E/F/G/H**: sabato. Su richiesta: gli altri giorni. Soggiorno minimo: 7 giorni.

SERVIZI GRATUITI

Consumi energetici. Culla (0/2 anni) del cliente: da segnalare alla prenotazione. **Culla (0/2 anni) del residence:** su richiesta alla prenotazione.

Formula Appart'Hotel (0/4 anni). Parcheggio. Tassa di soggiorno. Wi-Fi.

SERVIZI A PAGAMENTO IN AGENZIA

FACOLTATIVI. Formula Appart'Hotel (+10 anni): € 290/persona/settimana.

Formula Appart'Hotel (4/10 anni): € 145/persona/settimana.

SERVIZI A PAGAMENTO IN LOCO

FACOLTATIVI. Biancheria da bagno (per appartamento): da segnalare alla prenotazione, kit 2 teli a persona (doccia + viso), 1/2 persone € 10/cambio; 3/4 persone € 24/cambio; 5/6 persone € 32/cambio; 7/8 persone € 48/cambio. **Biancheria da letto (per appartamento):** da segnalare alla prenotazione, kit (federe e lenzuola) 1/2 persone € 20/cambio; 3/4 persone € 30/cambio; 5/6 persone € 50/cambio; 7/8 persone € 60/cambio. **Locale lavanderia:** lavatrice o asciugatrice € 5/cadauno. **Servizio spiaggia:** da segnalare alla prenotazione, 1 ombrellone e 2 lettini dal 01/05 al 30/09 € 100/settimana.

OBBLIGATORI. Cauzione (per appartamento): da versare all'arrivo, restituibile a fine soggiorno € 400. **Pulizia finale (per appartamento):** Bungalow/4 e Bilocale/4 € 40, Trilocale/6 € 50, Quadrilocale/8 € 60.

Supplemento Formula Appart'hotel dal 01/05 al 30/09 Prezzi in € a persona a settimana – da pagare in agenzia

Adulti € 290 Bambini 4/10 anni € 145 Bambini 0/4 anni gratis
(menu enfant)

La Formula Appart'hotel è un supplemento alla locazione, e va prenotata contestualmente al soggiorno. Se prenotata, è per tutti gli occupanti dell'appartamento e si paga in agenzia.

La quota include:

- mezza pensione composta da prima colazione continentale e cena a scelta fra 2 menu
- biancheria da letto e da bagno (federe, lenzuola e 2 teli da bagno a persona)
- servizio spiaggia (1 ombrellone + 2 lettini per appartamento)
- pulizia finale dell'appartamento.

La biancheria fornita prevede un cambio infrasettimanale self service. Ulteriori cambi biancheria come anche ombrelloni e lettini aggiuntivi si possono richiedere e pagare in loco. Prezzi alla voce SERVIZI A PAGAMENTO IN LOCO.

LE OFFERTE SPECIALI NON SI APPLICANO ALLA FORMULA APPART'HOTEL

OFFERTE SPECIALI (NON CUMULABILI)

Happy single: se viaggi da solo hai lo sconto del 8% per soggiorni di min. 7 giorni, applicabile dal 15/06 al 03/08 e dal 24/08 al 07/09

Prima e... Poi: sconto del 8% per soggiorni di min. 7 giorni, applicabile dal 01/04 al 15/06 e dal 07/09 al 01/11

Speciale sposi: per matrimoni nei 6 mesi antecedenti la data di partenza e previo invio certificato o pubblicazioni, sconto del 8% per soggiorni di min. 7 giorni, applicabile dal 15/06 al 03/08 e dal 24/08 al 07/09

Superamici: insieme conviene! Prenoti min. 3 appartamenti in un'unica pratica, hai lo sconto del 8% per soggiorni di min. 7 giorni, applicabile dal 15/06 al 03/08 e dal 24/08 al 07/09.

Vacanza lunga min. 14: sconto del 8% per soggiorni di min. 14 giorni, applicabile dal 15/06 al 03/08 e dal 24/08 al 07/09.



Ghisonaccia

Marina Corsa COMPLESSO RESIDENZIALE ★★★



In comoda posizione a soli 5 km dal centro della località il complesso è inserito in un'area di ca. 100.000 m², nel verde dei suoi giardini e direttamente sul mare. La costruzione, in stile mediterraneo, si compone di villette a schiera e palazzine di massimo 3 piani.

Dispone di: parcheggio interno incustodito (un posto auto per ogni appartamento; eventuale 2^a auto parcheggiata in appositi spazi indicati dalla direzione del complesso), reception e punto ristoro con tv, custode/assistente presente ad orari prestabiliti, Wi-Fi in zona reception, locale lavatrice/asciugatrice. L'ampia spiaggia di sabbia libera è a soli 50/100 m dal complesso e si raggiunge attraversando un breve ponticello pedonale in legno, posto sopra un corso d'acqua. L'eccezionale ubicazione del complesso è il punto di partenza per escursioni in tutta l'isola; la vicinanza alle spiagge più belle della Corsica e il privilegio di trovarsi sul mare, lo rendono consigliabile non solo alle famiglie, ma a tutti gli stili di vacanza.

Gli appartamenti (150)

Disposti al piano terra o ai piani superiori, in buona parte mansardati e su 2 livelli, arredati in modo pratico e funzionale, sono dotati di angolo cottura con piastre elettriche, microonde, servizi privati con doccia (doppi nei quadrilocali), balcone o giardino attrezzati. Possono avere metrature diverse, anche se della stessa tipologia e non dispongono di allaccio tv. **BILOCALE CABINE/4 (min. 27 m²):** composto da soggiorno con divano letto matrimoniale, cameretta con letto a castello. Sistemazione consigliata a nuclei composti da 2 adulti + 2 bambini di max 12 anni o 3 adulti. **BILOCALE/4 persone (min. 30 m²):** composto da soggiorno con divano letto matrimoniale, camera letto matrimoniale. **TRILOCALE/6 persone (min. 40 m²):** composto da soggiorno con divano letto matrimoniale, camera letto matrimoniale, cameretta con letto castello o 2 letti singoli. **QUADRILOCALE/8 persone (min. 57 m²):** composto da soggiorno con divano letto matrimoniale, camera letto matrimoniale, camera 2 letti singoli, cameretta letto castello o 2 letti singoli, doppi servizi.

Notizie utili: continua su www.travered.com





Prezzi in €, per appartamento a settimana

PERIODI	Bilocale Cabine/4	Bilocale/4	Trilocale/6	Quadrilocale/8
A 01/04 - 16/06 • 08/09 - 17/11	280	315	350	399
B 16/06 - 23/06	364	406	455	511
C 23/06 - 30/06 • 01/09 - 08/09	455	511	574	644
D 30/06 - 14/07 • 25/08 - 01/09	560	623	693	770
E 14/07 - 28/07	672	749	833	931
F 28/07 - 04/08	784	875	973	1.085
G 04/08 - 11/08 • 18/08 - 25/08	896	931	1.029	1.141
H 11/08 - 18/08	994	1.099	1.288	1.547

NOTE Inizio/termine soggiorno in A/B: tutti i giorni. Inizio/termine soggiorno in C/D/E/F/G/H: sabato e domenica. Su richiesta: mercoledì. Soggiorno minimo in A/B: 3 giorni. Soggiorno minimo in C/D/E/F/G/H: 7 giorni.

SERVIZI GRATUITI

Consumi energetici dal 01/04 al 01/10. Culla (0/2 anni) del cliente: da segnalare alla prenotazione. Parcheggio. Tassa di soggiorno (0/8 anni). Wi-Fi.

SERVIZI A PAGAMENTO IN LOCO

FACOLTATIVI. Animali (solo cani): su richiesta alla prenotazione, ammessi di piccola taglia, intero soggiorno € 60. **Biancheria matrimoniale:** da segnalare alla prenotazione, kit da letto e da bagno (2 teli a persona) € 25/cambio.

Biancheria singola: da segnalare alla prenotazione, kit da letto e da bagno (2 teli a persona) € 15/cambio. **Culla (0/2 anni) del residence:** su richiesta alla prenotazione, intero soggiorno € 10. **Locale lavanderia, asciugatrice:** 30 minuti € 5/cadauno. **Locale lavanderia, lavatrice:** comprensivo di detersivo e ammorbidente € 7/cadauno

OBBLIGATORI. Cauzione (per appartamento): restituibile a fine soggiorno, da versare all'arrivo ed in contanti € 150. **Consumi energetici (per appartamento):** solo per il periodo dal 01/10 al 17/11 € 6/giorno. **Pulizia finale (per appartamento):** € 65. **Tassa di soggiorno (+8 anni):** € 0,80/persona/giorno.

OFFERTE SPECIALI (NON CUMULABILI)

Happy single: se viaggi da solo hai lo sconto del 8% per soggiorni di min. 7 giorni, applicabile dal 23/06 al 04/08 e dal 25/08 al 08/09

Prima e... Poi: sconto del 8% per soggiorni di min. 7 giorni, applicabile dal 01/04 al 23/06 e dal 08/09 al 17/11

Speciale sposi: per matrimoni nei 6 mesi antecedenti la data di partenza e previo invio certificato o pubblicazioni, sconto del 8% per soggiorni di min. 7 giorni, applicabile dal 23/06 al 04/08 e dal 25/08 al 08/09

Superamici: insieme conviene! Prenoti min. 3 appartamenti in un'unica pratica, hai lo sconto del 8% per soggiorni di min. 7 giorni, applicabile dal 23/06 al 04/08 e dal 25/08 al 08/09.

Vacanza lunga min. 14: sconto del 8% per soggiorni di min. 14 giorni, applicabile dal 23/06 al 04/08 e dal 25/08 al 08/09.



Marina di Bravone



Odalys Sogno di Mare RESIDENCE

A pochi passi dalla spiaggia e dalla macchia mediterranea, è una struttura all'interno di un prospero parco fiorito; le gradevoli palazzine di due o tre piani risiedono attorno alle due piscine aperte da metà giugno a fine settembre (periodi variabili secondo condizioni meteo). Dispone di: Wi-Fi alla reception, parcheggio all'aperto, area giochi per bambini, ping pong ed animazione in francese a vivacizzare le giornate nel periodo 29/06-04/08, sports, aquagym, tornei sportivi ecc; animazione Young 4/12 anni, nonché Adosphere 12/16 anni. Inoltre sports nautici sulla spiaggia; nelle vicinanze equitazione, tennis ed immersioni subacquee. Ideale per famiglie con bambini, per la posizione strategica, il relax che offre e la vicinanza alla spiaggia la rendono indicata a tutte le tipologie di vacanza.

Gli appartamenti (150)

Ben arredati e rifiniti, con letti alla francese, balcone o terrazzo, angolo cottura

attrezzato, microonde, caffettiera elettrica, tv (a noleggio) e servizi privati con doccia. Alcuni sono disposti su due livelli con mezzanino aperto sul soggiorno. **MONO-BILOCALE/4 persone (32 m²):** composto da soggiorno con divano letto doppio o matrimoniale, camera letto matrimoniale o mezzanino con 2 letti singoli. **DUPLEX 4/6 persone (54 m²):** composto da soggiorno con divano letto doppio o matrimoniale, camera letto matrimoniale e mezzanino con 2 letti singoli. **TRILOCALE/6 persone (47 m²):** composto da soggiorno con divano letto doppio o matrimoniale, camera letto matrimoniale e camera con 2 letti singoli o a castello. **QUADRILOCALE 6/8 persone (78 m²):** composto da soggiorno con divano letto doppio o matrimoniale, camera letto matrimoniale e 2 camere letti singoli (in alcuni, una delle camere è sul mezzanino).

Notizie utili: continua su www.travered.com



Prezzi in €, per appartamento a settimana

PERIODI	Mono-Bilo/4	Duplex 4/6	Trilo/6	Quadri 6/8
A 06/04 - 25/05 • 01/06 - 08/06	285	310	325	360
B 25/05 - 01/06	310	340	355	390
C 08/06 - 15/06 • 31/08 - 07/09	425	470	490	540
D 15/06 - 22/06	485	530	550	605
E 22/06 - 29/06	560	615	640	750
F 29/06 - 06/07	670	780	840	995
G 06/07 - 13/07 • 17/08 - 24/08	935	1.150	1.240	1.460
H 13/07 - 27/07	1.015	1.225	1.310	1.540
I 27/07 - 03/08 • 10/08 - 17/08	1.180	1.385	1.515	1.710
L 03/08 - 10/08	1.240	1.450	1.595	1.795
M 24/08 - 31/08	595	715	770	945
N 07/09 - 14/09	385	430	450	500
O 14/09 - 21/09	335	365	390	430
P 21/09 - 28/09 • 19/10 - 02/11	270	290	305	345
Q 28/09 - 19/10	220	240	255	290

NOTE Inizio/termine soggiorno: sabato. Soggiorno minimo: 7 giorni.

SERVIZI GRATUITI

Animazione. Consumi energetici. Culla (0/2 anni) del cliente: da segnalare alla prenotazione. **Parcheggio. Tassa di soggiorno (0/12 anni). Wi-Fi.**

SERVIZI A PAGAMENTO IN LOCO

FACOLTATIVI. Biancheria da bagno: da segnalare alla prenotazione, kit 2 teli (doccia + viso) € 6/persona/cambio. **Biancheria letto matrimoniale:** da segnalare alla prenotazione, kit € 12/cambio. **Biancheria letto singolo:** da segnalare alla prenotazione, kit € 9/cambio. **Culla (0/2 anni) del residence:** su richiesta alla prenotazione, kit comprensivo di culla+vaschetta bébé+seggiolone, € 20/settimana, € 35/2 settimane.

Locale lavanderia, asciugatrice: € 3/cadauno. **Locale lavanderia, lavatrice:** comprensivo di detersivo € 4/cadauno. **Televisore:** su richiesta alla prenotazione € 30/settimana, € 40/2 settimane.

OBBLIGATORI. Cauzione (per appartamento): restituibile a fine soggiorno € 300. **Pulizia finale (per appartamento):** Mono-bilocale/4 € 27, Duplex 4/6, Trilocale/6 e Quadrilocale 6/8 € 47. **Tassa di soggiorno (+12 anni):** € 1/persona/giorno.

OFFERTE SPECIALI (NON CUMULABILI)

Prenota prima del 15/03: sconto del 15% per soggiorni di min. 7 giorni, applicabile dal 06/04 al 13/07 e dal 27/07 al 03/08 e dal 31/08 al 28/09, sulle tipologie Mono-bilocale/4, Duplex 4/6 e Trilocale/6

Vacanza lunga min. 14: sconto del 15% per soggiorni di min. 14 giorni, applicabile dal 06/04 al 03/08 e dal 31/08 al 02/11 su tutte le tipologie



Solenzara

La Caravelle HOTEL ★★★

Situato all'entrata del paese a circa 1.000 m dalla spiaggia di Scaffarossa, la costruzione a 2 piani, realizzata nello stile tipico dell'isola è gestita direttamente dai proprietari. La struttura parzialmente rinnovata soprattutto nelle camere, dispone di: reception, bar con tv, Wi-Fi, parcheggio esterno libero, garage moto, ristorante interno e terrazza all'aperto, dove vengono servite al tavolo la prima colazione continentale e la cena a menu fisso.

Prezzi in €, per camera al giorno - Mezza pensione

PERIODI	Doppia	Tripla	Quadrupla
A 01/01 - 01/07 • 26/08 - 31/12	150	175	215
B 01/07 - 01/08	160	185	225
C 01/08 - 26/08	185	210	260

Singola: € 109 in A, € 117 in B, € 148,50 in C.



Le camere (10)

Di tipologia doppia, tripla e quadrupla sono disposte al primo e al secondo piano: spaziose e arredate in modo semplice e gradevole, dispongono di letto alla francese, tv sat (1 canale italiano), climatizzatore e servizi privati con vasca o doccia. **Notizie utili:** continua su www.travered.com

NOTE Inizio/termine soggiorno: tutti i giorni. Soggiorno minimo in A/B: 1 giorno. Soggiorno minimo in C: 5 giorni.

SERVIZI GRATUITI

Culla (0/2 anni) del cliente: da segnalare alla prenotazione. **Culla (0/2 anni) dell'hotel:** su richiesta alla prenotazione. **Garage moto. Wi-Fi.**

SERVIZI A PAGAMENTO IN LOCO

OBBLIGATORI. Tassa di soggiorno: € 0,70/persona/giorno.



Solenzara

Maquis et Mer HOTEL ★★★

A soli 200 m dal porticciolo, attraverso il quale si accede alla lunga spiaggia di Scaffarossa, è suddiviso in due corpi, contemporaneo e antico; piacevole il contrasto tra l'arredo in stile classico, i bei travi in legno e la pavimentazione in pietra, ed il carattere moderno dall'atmosfera fresca e attuale. Dispone di reception, zona relax, Wi-Fi, sala conferenze, parcheggio auto e moto (quest'ultimo custodito).

Le camere (43)

Distribuite tra l'ala antica, dal contesto avvolgente la quale ospita 11 camere arredate in stile rustico, e l'ala contemporanea dall'impronta moderna, sono

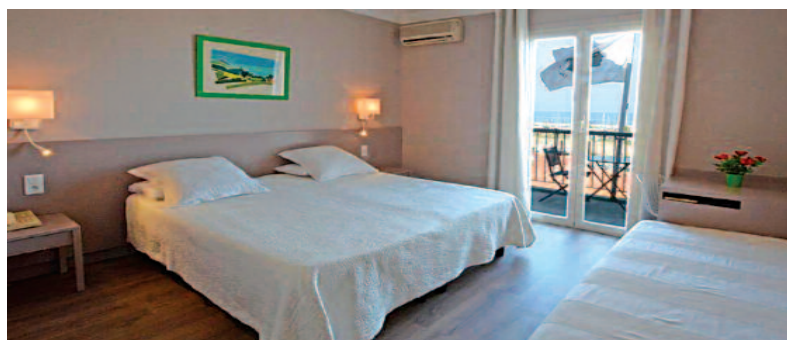

ripartite su tre piani, con ascensore dal 1° piano. Dispongono di climatizzatore, tv, telefono, Wi-Fi, servizi privati con doccia e asciugacapelli. Si distinguono in: **STANDARD O STANDARD HOSTELLERIE (15 m²)** doppie o twin, con/senza balcone. Situate nell'ala contemporanea le prime e nell'ala antica le Hostellerie. **CONFORT**, doppie (15/18 m²) o triple (19/29 m²). Alcune con balcone vista giardino. **CONFORT VUE MER (19/29 m²)**, doppie o triple, con balcone vista mare. **CONFORT FAMILIALE (29/39 m²)**, quadrupla, suite composte da camera letto matrimoniale e camera con 2 letti singoli, con/senza balcone.

Notizie utili: continua su www.travered.com

Prezzi in €, per camera al giorno - Pernottamento

PERIODI	Doppia standard hostellerie	Doppia standard	Doppia confort	Doppia confort vue mer	Tripla confort	Tripla confort vue mer	Quadrupla confort
A 01/04 - 28/04 • 01/10 - 01/11	69	75	89	119	118	148	169
B 28/04 - 01/07 • 01/09 - 01/10	85	95	115	135	144	164	195
C 01/07 - 01/09	125	135	145	161	174	190	221

NOTE Inizio/termine soggiorno: tutti i giorni. Soggiorno minimo: 1 giorno. **SERVIZI GRATUITI** Culla (0/3 anni) del cliente: da segnalare alla prenotazione. Culla (0/3 anni) dell'hotel: su richiesta alla prenotazione. **Tassa di soggiorno. Wi-Fi. SERVIZI A PAGAMENTO IN LOCO FACOLTATIVI.** Prima colazione à buffet (+12 anni): € 12/persona/giorno. Prima colazione à buffet (3/12 anni): € 6,50/persona/giorno.



Solenzara



Odalys Les Voiles Blanches RESIDENCE

Nuova costruzione di 3 piani, collocata sul lungomare del porto turistico, comoda per la vicinanza ai servizi e negozi. In tonalità pastello, la piacevole struttura è esaltata dalla vista della baia, del porto e delle montagne dell'entroterra. Dispone di: garage, piccola piscina sul tetto (apertura 06/04 - 28/09, secondo condizioni meteo), ascensore e Wi-Fi alla reception.

La spiaggia di sabbia è accessibile dal porticciolo e si trova a 150 m. La posizione invidiabile e il pregio della struttura, sono requisiti per essere scelta da ogni tipologia di cliente.

Gli appartamenti (49)

Con balcone e ben arredati in stile moderno, hanno i letti alla francese e di-

spongono di: angolo cottura attrezzato, microonde, lavastoviglie, tv (a noleggio), climatizzatore e servizi privati con doccia. **BILOCALE 2/4 persone (40 m²):** composto da soggiorno con divano letto doppio o matrimoniale e camera letto matrimoniale. **BILOCALE 4/6 persone (42 m²):** composto da soggiorno diviso in 2 vani da una porta scorrevole con 2 divani letto doppi o matrimoniali, camera letto matrimoniale. **TRILOCALE 4/6 persone (45 m²):** composto da soggiorno con divano letto doppio o matrimoniale, camera letto matrimoniale, camera con 2 letti singoli.

Notizie utili: continua su www.travered.com

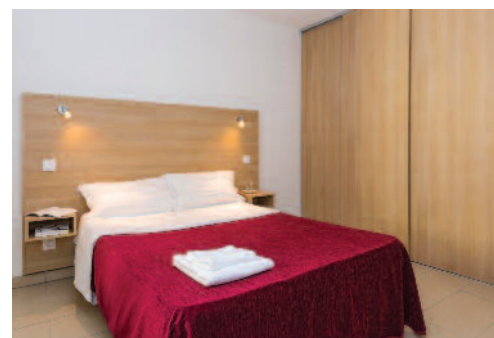

Prezzi in €, per appartamento a settimana

PERIODI	Bilo 2/4	Bilo 4/6	Trilo 4/6
A 06/04 - 25/05 • 19/10 - 02/11	355	375	400
B 25/05 - 01/06 • 14/09 - 28/09	395	430	450
C 01/06 - 08/06 • 07/09 - 14/09	455	485	515
D 08/06 - 15/06	585	620	640
E 15/06 - 22/06	660	695	720
F 22/06 - 29/06	760	795	820
G 29/06 - 06/07	880	915	970
H 06/07 - 13/07	1.070	1.105	1.185
I 13/07 - 27/07	1.120	1.185	1.285
L 27/07 - 03/08 • 17/08 - 24/08	1.180	1.260	1.360
M 03/08 - 17/08	1.325	1.395	1.525
N 24/08 - 31/08	780	815	845
O 31/08 - 07/09	515	545	580
P 28/09 - 19/10	320	340	360

NOTE Inizio/termine soggiorno: sabato. Soggiorno minimo: 7 giorni.

SERVIZI GRATUITI

Consumi energetici. Culla (0/2 anni) del cliente: da segnalare alla prenotazione. Garage. Parcheggio. Tassa di soggiorno (0/12 anni). Wi-Fi.

SERVIZI A PAGAMENTO IN LOCO

FACOLTATIVI. Biancheria da bagno: da segnalare alla prenotazione, kit 2 teli (doccia + viso) € 6/persona/cambio. **Biancheria letto matrimoniale:** da segnalare alla prenotazione, kit € 12/cambio. **Biancheria letto singolo:** da segnalare alla prenotazione, kit € 10/cambio. **Culla (0/2 anni) del residence:** su richiesta alla prenotazione, kit comprensivo di culla+vaschetta bébé+seggiolone, € 20/settimana, € 35/2 settimane. **Televisore:** su richiesta alla prenotazione € 30/settimana, € 40/2 settimane.

OBBLIGATORI. Cauzione (per appartamento): restituibile a fine soggiorno € 300. **Pulizia finale (per appartamento):** Bilocale 2/4 € 30, Bilocale 4/6 € 40, Trilocale 4/6 € 50. **Tassa di soggiorno (+12 anni):** € 1/persona/giorno.

OFFERTE SPECIALI (NON CUMULABILI)

Prenota prima del 15/03: sconto del 15% per soggiorni di min. 7 giorni, applicabile dal 06/04 al 13/07, dal 27/07 al 03/08 e dal 31/08 al 28/09, sulle tipologie Bilocale 2/4 e Bilocale 4/6

Vacanza lunga min. 14: sconto del 15% per soggiorni di min. 14 giorni, applicabile dal 06/04 al 13/07 e dal 31/08 al 02/11 su tutte le tipologie



Canella/Solenzara

De Canella RESIDENCE ★★★

Collocato in posizione rialzata lungo la collina verso il mare, è un complesso di mini-ville in tipico stile còrso, sparse tra la vegetazione e i profumi della macchia mediterranea. Attraversando la strada e percorrendo un sentiero per ca. 800 m. si raggiunge la splendida spiaggia Dolce Vita, di sabbia bianca e dal fondale digradante, ideale anche per famiglie con bambini.

È attrezzata di: reception, bar, Wi-Fi, piscina attrezzata (aperta da aprile a ottobre secondo condizioni meteo), locale lavanderia, area giochi bambini, terrazza esterna con barbecue, ping-pong, campo bocce, parcheggio video-sorvegliato. Servizio di panetteria ogni mattina.



Gli appartamenti (20)

Le mini-ville, spaziose e luminose, recentemente ristrutturate, hanno balcone e sono dotate di: angolo cottura attrezzato, microonde, forno elettrico, caffettiera elettrica, tv, climatizzatore, Wi-Fi, stereo/lettore mp3/mp4, asse e ferro da stiro (su richiesta) e servizi privati con doccia. **BILOCALE/4 persone vista giardino o mare (45 m²):** composto da soggiorno con divano letto matrimoniale, camera letto matrimoniale.

Notizie utili: continua su www.travered.com

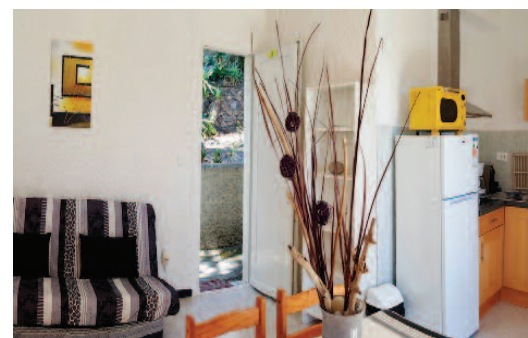
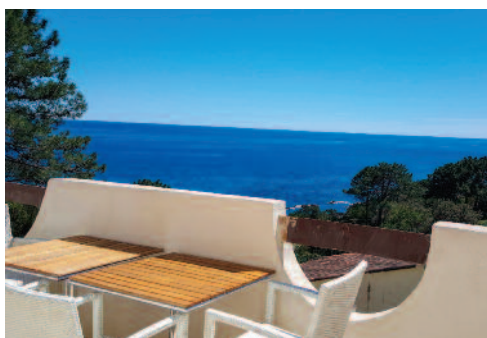

Prezzi in €, per appartamento a settimana

PERIODI	Bilo/4 confort vista giardino	Bilo/4 confort vista mare
A 06/04 - 11/05	349	449
B 11/05 - 18/05	379	479
C 18/05 - 25/05	429	529
D 25/05 - 01/06 • 21/09 - 28/09	479	579
E 01/06 - 08/06 • 14/09 - 21/09	549	649
F 08/06 - 15/06 • 07/09 - 14/09	649	749
G 15/06 - 22/06 • 31/08 - 07/09	749	849
H 22/06 - 29/06	799	899
I 29/06 - 06/07	899	999
L 06/07 - 13/07 • 24/08 - 31/08	999	1.099
M 13/07 - 20/07	1.199	1.299
N 20/07 - 27/07	1.249	1.349
O 27/07 - 03/08 • 17/08 - 24/08	1.299	1.399
P 03/08 - 17/08	1.349	1.449
Q 28/09 - 19/10	399	499

NOTE Inizio/termine soggiorno in A/B/C/D/Q: tutti i giorni.

Inizio/termine soggiorno in E/F/G/H/I/L/M/N/O/P: mercoledì, sabato e domenica.

Soggiorno minimo in A/B/C/D/Q: 2 giorni. Soggiorno minimo in E/F/G/H/I/L/M/N/O/P: 7 giorni.

SERVIZI GRATUITI

Consumi energetici. Culla (0/2 anni) del cliente: da segnalare alla prenotazione.

Parcheggio. Tassa di soggiorno (0/12 anni). Wi-Fi.

SERVIZI A PAGAMENTO IN LOCO

FACOLTATIVI. Animali (solo cani): su richiesta alla prenotazione, ammessi di piccola taglia € 5/giorno. **Biancheria da bagno:** da segnalare alla prenotazione, kit 2 teli (doccia + viso) € 8/persona/cambio. **Biancheria da bagno per soggiorni di +7 giorni:** cambio obbligatorio € 8/persona/cambio. **Biancheria da letto:** da segnalare alla prenotazione, kit € 15/cambio. **Biancheria da letto per soggiorni di +7 giorni:** cambio obbligatorio € 15/cambio. **Culla (0/2 anni) del residence:** su richiesta alla prenotazione, € 5/giorno. **Locale lavanderia, lavatrice:** € 7/cadauno. **Prima colazione:** € 9,50/persona/giorno. **OBBLIGATORI. Cauzione (per appartamento):** restituibile a fine soggiorno, da versare all'arrivo in contanti o carta di credito € 400. **Pulizia finale (per appartamento):** € 50. **Tassa di soggiorno (+12 anni):** € 1/persona/giorno.

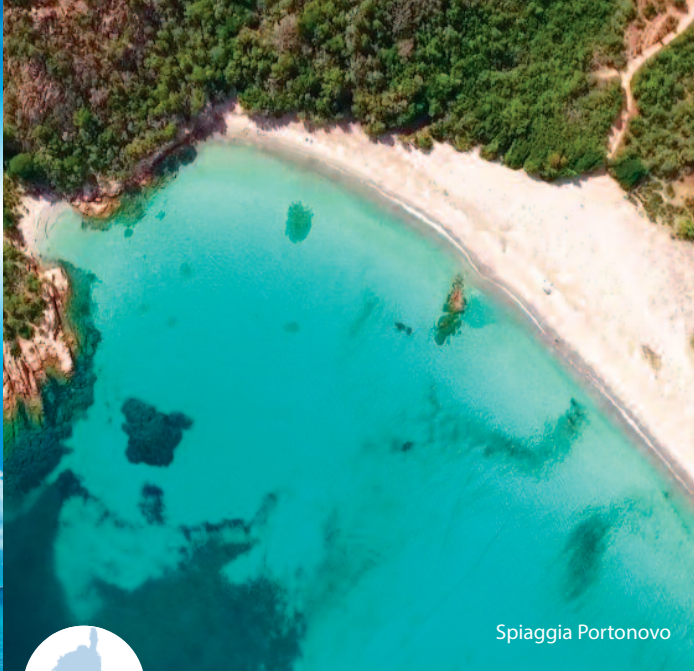

Spiaggia Portonovo



Marina di Pinarello/Porto Vecchio



Marina di Pinarello

COMPLESSO RESIDENZIALE ★★★

Nel cuore del golfo di Pinarello, tra i più celebri della Corsica, il Complesso residenziale si colloca in un'area boschiva di 50.000 m² ed è particolarmente apprezzato da tutti coloro che amano il mare e la tranquillità. Situato su un promontorio in posizione leggermente dominante, è in tipico stile mediterraneo ed immerso nella vegetazione, tra piante di sugheri, mirti e corbezzoli. Costituito da villette a schiera e palazzine di massimo 2 piani dispone di: piscina (aperta da giugno a settembre secondo condizioni meteo) e area barbecue, parcheggio interno al complesso e incustodito (un posto auto per ogni appartamento; eventuale 2^a auto parcheggiata in appositi spazi indicati dalla direzione del Complesso), campo da bocce, locale lavanderia e asciugatrice (a pagamento), custode/assistente presente ad orari prestabiliti e accesso Wi-Fi gratuito in zona piscina. La spiaggia più vicina è libera, di sabbia e ciottoli e si trova a 500 m. Per la splendida posizione e le magnifiche spiagge il complesso è consigliato a tutti, ma soprattutto a chi cerca il giusto compromesso fra una vacanza da vivere nel totale relax e chi vuole assaporare la mondanità dell'isola nella vicina Porto Vecchio.

Gli appartamenti (94)

Disposti al piano terra o al primo piano, in buona parte mansardati (su 2 livelli), sono ben arredati, dotati di angolo cottura attrezzato, microonde, servizi privati con doccia (doppi nei quadrilocali) e balcone o giardino attrezzati. Possono avere metrature diverse, anche se della stessa tipologia e non dispongono di allaccio tv. **BILOCALE/4 persone (min. 30 m²):** composto da soggiorno con divano letto matrimoniale, camera letto matrimoniale. **TRILOCALE/6 persone (min. 36 m²):** composto da soggiorno con divano letto matrimoniale, camera letto matrimoniale, camera con letto a castello o 2 letti singoli. **QUADRILocale/8 persone (min. 57 m²):** composto da soggiorno con divano letto matrimoniale, camera letto matrimoniale, camera con 2 letti singoli e camera con letto a castello o 2 letti singoli, doppi servizi.

Notizie utili: continua su www.travered.com



Spiaggia del Piccolo Sperone



Baia Santa Giulia



Prezzi in €, per appartamento a settimana

PERIODI	Bilo/4	Trilo/6	Quadri/8
A 20/04 - 16/06 • 08/09 - 30/09	420	462	595
B 16/06 - 23/06 • 01/09 - 08/09	490	546	693
C 23/06 - 30/06	651	749	889
D 30/06 - 14/07 • 25/08 - 01/09	791	889	1.127
E 14/07 - 28/07	903	1.106	1.351
F 28/07 - 04/08	1.155	1.302	1.652
G 04/08 - 11/08 • 18/08 - 25/08	1.323	1.498	1.827
H 11/08 - 18/08	1.491	1.694	1.995

NOTE Inizio/termine soggiorno in A: tutti i giorni. Inizio/termine soggiorno in B/C/D/E/F/G/H: sabato e domenica. **Su richiesta:** mercoledì. **Soggiorno minimo in A:** 3 giorni. **Soggiorno minimo in B/C/D/E/F/G/H:** 7 giorni.

SERVIZI GRATUITI

Caffettiera elettrica: alla reception fino ad esaurimento scorte. **Culla (0/2 anni) del cliente:** da segnalare alla prenotazione. **Parcheggio.** Tassa di soggiorno (0/8 anni). **Wi-Fi.**

SERVIZI A PAGAMENTO IN LOCO

FACOLTATIVI. Animali (solo cani): su richiesta alla prenotazione, ammessi di piccola taglia, intero soggiorno € 60. **Biancheria matrimoniale:** da segnalare alla prenotazione, kit da letto e da bagno (2 teli a persona) € 25/cambio. **Biancheria singola:** da segnalare alla prenotazione, kit da letto e da bagno (2 teli) € 15/cambio. **Culla (0/2 anni) del residence:** su richiesta alla prenotazione, intero soggiorno € 10. **Locale lavanderia, asciugatrice:** 30 minuti € 5/cadauno. **Locale lavanderia, lavatrice:** comprensivo di detersivo e ammorbidente € 7/cadauno.

OBBLIGATORI. Cauzione (per appartamento): restituibile a fine soggiorno, da versare all'arrivo ed in contanti € 150. **Consumi energetici (per appartamento):** € 3/giorno. **Pulizia finale per appartamento:** € 65. **Tassa di soggiorno (+8 anni):** € 0,80/persona/giorno.

OFFERTE SPECIALI (NON CUMULABILI)

Happy single: se viaggi da solo hai lo sconto del 8% per soggiorni di min. 7 giorni, applicabile dal 16/06 al 04/08 e dal 25/08 al 08/09

Prima e... Poi: sconto del 8% per soggiorni di min. 7 giorni, applicabile dal 20/04 al 16/06 e dal 08/09 al 30/09

Speciale sposi: per matrimoni nei 6 mesi antecedenti la data di partenza e previo invio certificato o pubblicazioni, sconto del 8% per soggiorni di min. 7 giorni, applicabile dal 16/06 al 04/08 e dal 25/08 al 08/09

Superamici: insieme conviene! Prenoti min. 3 appartamenti in un'unica pratica, hai lo sconto del 8% per soggiorni di min. 7 giorni, applicabile dal 16/06 al 04/08 e dal 25/08 al 08/09

Vacanza lunga min. 14: sconto del 8% per soggiorni di min. 14 giorni, applicabile dal 16/06 al 04/08 e dal 25/08 al 08/09



Porto Vecchio

Golfe Hotel ★★★

In posizione privilegiata, a pochi minuti di auto dal centro di Porto Vecchio e dalle spiagge caraibiche della rinomata costa sud, è la scelta ideale per chi cerca un soggiorno dedicato al riposo ma senza rinunciare allo svago. Il design moderno e raffinato degli interni e l'eleganza nei dettagli, conferiscono all'hotel una sensazione di familiarità e armonia che si completa all'esterno con il bel giardino curato. Per trascorrere piacevoli momenti di relax, il centro benessere (sala fitness, hammam e area massaggi) e la piscina con solarium accolgono gli ospiti in un ambiente fresco ed energetico. Nella sala del ristorante "Le Resto" vengono servite la prima colazione e la cena, con particolare attenzione alla cucina locale e ai prodotti del territorio, da gustare sulla terrazza panoramica accanto alla piscina e al palmeto. A disposizione dei clienti anche sala congressi e boutique.

Le camere (46)

Ben arredate e rinnovate di recente, accoglienti e in stile contemporaneo, dispongono di Wi-Fi, climatizzatore, tv, frigorifero, cassaforte, servizi privati con doccia e asciugacapelli. La tipologia Classic si trova nel corpo principale della struttura; le altre sono dislocate tra il giardino e la piscina.

Si distinguono in:

Classic (16 m²): singole, doppie o twin. Vista su Porto Vecchio.

Confort terrasse (16 m²): singole, doppie o twin, e quadruple (20 m²) corredate di alcova notte con 2 letti singoli. Terrazza o balcone attrezzati, vista giardino.

Supérieure (20 m²): eleganti camere doppie e triple, con terrazza o balcone attrezzati, vista giardino. **Vip (25 m²):** singole, doppie o twin, spaziose e dal gusto raffinato, dispongono anche di vasca idromassaggio. Terrazza attrezzata, vista piscina.

Notizie utili: continua su www.travered.com



Prezzi in €, per camera al giorno - Prima colazione

PERIODI	Doppia classic	Doppia confort terrasse	Doppia supérieure	Doppia Vip	Tripla supérieure	Quadrupla confort terrasse
A 14/01 - 08/04 • 14/10 - 14/12	116	133	158	196	183	183
B 08/04 - 03/06 • 23/09 - 14/10	126	143	168	232	193	193
C 03/06 - 01/07	146	168	193	272	218	218
D 01/07 - 15/07 • 02/09 - 23/09	174	197	236	316	281	267
E 15/07 - 29/07 • 19/08 - 02/09	196	229	258	338	298	309
F 29/07 - 19/08	230	252	285	372	330	343

Prezzi in €, per camera al giorno - Mezza pensione (bevande escluse)

Doppia classic: € 170 in A, € 180 in B, € 200 in C, € 228 in D, € 250 in E, € 284 in F. **Doppia confort terrasse:** € 187 in A, € 197 in B, € 222 in C, € 251 in D, € 283 in E, € 306 in F. **Doppia supérieure:** € 212 in A, € 222 in B, € 247 in C, € 290 in D, € 312 in E, € 339 in F. **Doppia vip:** € 250 in A, € 286 in B, € 326 in C, € 370 in D, € 392 in E, € 426 in F. **Tripla supérieure:** € 264 in A, € 274 in B, € 299 in C, € 362 in D, € 379 in E, € 411 in F. **Quadrupla confort terrasse:** € 291 in A, € 301 in B, € 326 in C, € 375 in D, € 417 in E, € 451 in F.

NOTE Inizio/termine soggiorno: tutti i giorni. **Soggiorno minimo in A/B/C/D:** 1 giorno. **Soggiorno minimo in E/F:** 2 giorni.

SERVIZI GRATUITI

Culla (0/2 anni) del cliente: da segnalare alla prenotazione (ammessa nelle tipo Supérieure e Vip).

Culla (0/2 anni) dell'hotel: su richiesta alla prenotazione (ammessa nelle tipo Supérieure e Vip).

Parcheggio. Tassa di soggiorno (0/16 anni). Wi-Fi.

SERVIZI A PAGAMENTO IN LOCO

OBBLIGATORI. Tassa di soggiorno (+16 anni): € 1,10/persona/giorno.

OFFERTE SPECIALI (NON CUMULABILI)

Prenota prima del 31/01: sconto del 20% per soggiorni di min. 5 giorni in prima colazione, applicabile dal 15/06 al 15/09 su tutte le tipologie

Prenota prima del 28/02: sconto del 15% per soggiorni di min. 5 giorni in prima colazione, applicabile dal 15/06 al 15/09 su tutte le tipologie

Prenota prima del 31/03: sconto del 10% per soggiorni di min. 5 giorni in prima colazione, applicabile dal 15/06 al 15/09 su tutte le tipologie

Prima...e poi: sconto del 10% per soggiorni di min. 2 giorni in prima colazione, applicabile dal 14/01 al 01/04 e dal 01/10 al 14/12, sulle tipologie Doppie



Porto Vecchio



Le Roi Theodore HOTEL ★★★★★

A 3 km dal centro di Porto Vecchio e dall'incantevole porto turistico si trova a soli 10 minuti di auto dalle rinomate spiagge di Saint Cyprien e di Cala Rossa. La struttura, concepita nello stile classico dell'isola, è racchiusa a semicerchio in un'oasi di tranquillità, tra il verde rigoglioso di piante ed arbusti. Le palme, i pini, il profumo del mirto, della lavanda e il mormorio dell'acqua delle sue piscine, infondono momenti di pace zen, da rendere la vacanza in questo relais indimenticabile. A disposizione dei clienti: centro benessere a pagamento, Hammam, massaggi, trattamenti viso e corpo e abbronzatura UVA, sala fitness, piscina coperta con vasca idromassaggio riscaldata, due piscine scoperte con solarium, Wi-Fi, reception, bar/ristorante, biblioteca, salottini relax, sale conferenze e parcheggio privato all'aperto e non custodito.

Le camere (53)

Spaziose ed eleganti, con vista piscina o giardino dispongono di: climatizzatore, tv sat, cassaforte, frigo bar, set di benvenuto, Wi-Fi, telefono, servizi privati con vasca, asciugacapelli, pantofole e accappatoi. Si distinguono in tre categorie, tra cui le 6 bellissime Suites. **CONFORT (28 m²)**: singole, doppie o twin, triple e quadruple, ai piani alti senza balcone, ed alcune su due livelli con mezza-

nino. **SUPÉRIEURE (28 m²)**: singole, doppie o twin e triple, al piano terra con terrazzino e lettini. **SUITE (min. 35 m²)**: doppie, triple e quadruple di 2 vani, ai piani alti con/senza balcone. Offrono divano letto doppio o matrimoniale +camera letto matrimoniale. Inoltre, dispongono di caffettiera, lettore dvd con selezione di film e servizi privati più ampi.

Notizie utili: continua su www.travered.com



Spiaggia di Santa Giulia

Prezzi in €, per camera al giorno - Pernottamento

PERIODI	Doppia confort	Doppia supérieure	Doppia suite	Tripla suite	Quadrupla suite	Tripla confort	Tripla supérieure	Tripla suite	Quadrupla confort	Quadrupla suite	Quadrupla suite
						2+1 (3/12 anni)	2+1 (3/12 anni)	2+1 (3/12 anni)	2+2 (3/12 anni)	2+2 (3/12 anni)	3+1 (3/12 anni)
A 06/04 - 11/05•21/09 - 13/10	135	155	195	280	365	135	155	195	200	260	280
B 11/05 - 15/06•14/09 - 21/09	195	225	290	375	460	195	225	290	260	355	375
C 15/06 - 06/07	210	240	310	395	480	210	240	310	275	375	395
D 06/07 - 03/08•31/08 - 14/09	230	280	370	465	560	230	280	370	295	435	465
E 03/08 - 31/08	290	350	440	560	680	325	385	475	390	540	595

Singola confort: € 115 in A, € 165 in B, € 180 in C, € 195 in D, € 275 in E. **Singola supérieure:** € 135 in A, € 195 in B, € 210 in C, € 245 in D, € 335 in E.

NOTE Inizio/termine soggiorno: tutti i giorni. **Soggiorno minimo dal 06/04 al 27/07 e dal 31/08 al 13/10:** 1 giorno. **Soggiorno minimo dal 27/07 al 31/08:** 3 giorni.

SERVIZI GRATUITI

Culla (0/3 anni) del cliente: da segnalare alla prenotazione. **Culla (0/3 anni) dell'hotel:** su richiesta alla prenotazione. **Parcheggio. Supplemento prima colazione (0/3 anni). Tassa di soggiorno (0/18 anni). Wi-Fi.**

SERVIZI A PAGAMENTO IN AGENZIA

FACOLTATIVI. Supplemento prima colazione: Singola € 12/giorno, Doppia € 24/giorno, Tripla 2+1 (3/12 anni) € 32/giorno, Quadrupla 2+2 (3/12 anni) € 40/giorno, Tripla € 36/giorno, Quadrupla 3+1 (3/12 anni) € 44/giorno, Quadrupla € 48/giorno.

Supplemento mezza pensione: Singola € 51/giorno, Doppia € 102/giorno, Tripla 2+1 (3/12 anni) € 127/giorno, Quadrupla 2+2 (3/12 anni) € 152/giorno, Tripla € 153/giorno, Quadrupla 3+1 (3/12 anni) € 178/giorno, Quadrupla € 204/giorno.

SERVIZI A PAGAMENTO IN LOCO

FACOLTATIVI. Animali (solo cani): su richiesta alla prenotazione, ammessi di max 7 kg (no area ristorante e piscina) € 18/giorno. **Supplemento prima colazione (+12 anni):** € 18/persona/giorno. **Supplemento prima colazione (3/12 anni):** € 12/persona/giorno.

OBBLIGATORI. Tassa di soggiorno (+18 anni): € 1,65/persona/giorno.

OFFERTE SPECIALI (NON CUMULABILI)

Prenota prima del 28/02: sconto del 20% per soggiorni di min. 4 giorni in pernottamento, applicabile dal 06/04 al 13/10

Prenota prima del 31/03: sconto del 15% per soggiorni di min. 4 giorni in pernottamento, applicabile dal 06/05 al 13/10



Saint-Cyprien

Via Mare RESIDENCE



Il residence Via Mare è situato a 10 km da Porto Vecchio e a 2500 m dalla bianchissima spiaggia di San Cipriano. Ben inserito tra i colori e profumi della macchia, dispone di villini sparsi su una dolce collina dominante la baia. La costruzione recente e dalle tonalità pastello, si presenta elegante e dotata di molte attrezzature: reception, 2 piscine (aperte secondo condizioni meteo) con ombrelloni e lettini fino ad esaurimento scorte, area giochi per bambini, piccolo bar, lavanderia a gettoni, parcheggio privato all'aperto e non custodito, servizio panetteria. Sulle spiagge della zona si possono praticare vari sports nautici; nell'entroterra si praticano sports tra i quali canyoning, trekking, quad e mini-golf.

I villini (45)

Ampi, accoglienti, rifiniti e modernamente arredati, sono disposti al piano terra con terrazza attrezzata vista mare. Sono dotati di: angolo cottura attrezzato, barbecue, cassaforte, climatizzatore, forno, lavastoviglie, microonde, tostapane, tv, Wi-Fi (segnale debole) e servizi privati con doccia o vasca. **BILOCALE/4 persone (42 m²):** composto da soggiorno con divano letto matrimoniale, camera letto matrimoniale. **TRILOCALE/6 persone (70 m²):** disposto su due livelli, composto da soggiorno con divano letto matrimoniale, camera letto matrimoniale, camera con 2 letti singoli, doppi servizi. Su richiesta è possibile aggiungere un 7° letto supplementare per 1 bambino di max 12 anni.

Notizie utili: continua su www.travered.com

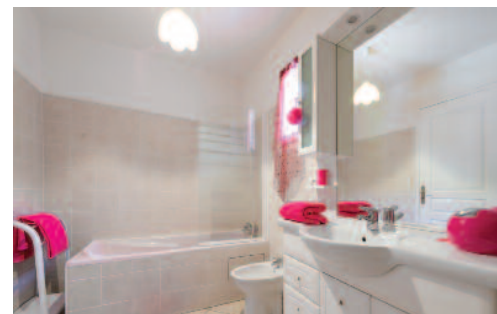

Prezzi in €, per appartamento a settimana

PERIODI	Bilocale/4	Trilocale/6
A 06/04 - 25/05 • 21/09 - 30/10	390	490
B 25/05 - 22/06	690	820
C 22/06 - 29/06	790	920
D 29/06 - 20/07	990	1.220
E 20/07 - 27/07	1.090	1.310
F 27/07 - 24/08	1.490	1.710
G 24/08 - 31/08	895	1.030
H 31/08 - 14/09	795	920
I 14/09 - 21/09	450	580

NOTE Inizio/termine soggiorno: sabato e domenica. **Soggiorno minimo:** 7 giorni.

SERVIZI GRATUITI

7° letto (2/12 anni): su richiesta alla prenotazione, solo nel Trilocale/6. **Consumi energetici. Culla (0/2 anni) del cliente:** da segnalare alla prenotazione.

Parcheggio. Tassa di soggiorno (0/12 anni). Wi-Fi.

SERVIZI A PAGAMENTO IN LOCO

FACOLTATIVI. Biancheria da bagno: da segnalare alla prenotazione, kit 2 teli

(doccia + viso) € 4/persona/cambio. **Biancheria letto matrimoniale:** da segnalare alla prenotazione € 14/cambio. **Biancheria letto singolo:** da segnalare alla prenotazione € 10/cambio. **Culla (0/2 anni) del residence:** su richiesta alla prenotazione € 30/settimana.

OBBLIGATORI. Cauzione (per appartamento): € 250. **Pulizia finale (per appartamento):** Bilocale/4 € 40, Trilocale/6 € 55. **Tassa di soggiorno (+12 anni):** € 0,95/persona/giorno.



Palombaggia

sul mare



La Chiappà RESIDENCE NATURISTA

È un residence naturista sulla punta estrema del Golfo di Porto Vecchio, circondato da una lussureggiante macchia mediterranea di 60.000 m² a ridosso della spiaggia di sabbia dorata. Qui la nudità integrale è praticata in spiaggia ed in piscina, ed è fortemente consigliata in tutto il complesso. Un abbigliamento minimo è concesso alla reception e negli ambienti comuni. In questo scenario incantevole, gli ospiti vivono la vacanza naturista in totale libertà, nel rispetto di se stessi, degli altri e del paesaggio circostante. Le attrezzature e gli sports sono vari: 2 piscine adulti, piscina per bambini, 3 campi da tennis, bocce, ping-pong, campo da calcio, campo da pallavolo, area giochi bambini, biblioteca/atelier, minimarket, negozio di souvenir. Corsi ed animazione a pagamento nel residence: aquagym, animazione per i più piccoli (4/12 anni), immersioni, mini golf, tennis, equitazione, lezioni di yoga, fitness, vela, windsurf, catamarano, kayak, ecc. Accesso Wi-Fi presso Le Bar-Plage e alla biblioteca/atelier. Sono a disposizione un ristorante per pranzi e cene à la carte, bar sul mare dove gustare snack e piatti veloci, e locale con tv dove trascorrere piacevoli serate in musica.

Gli appartamenti (230)

Arredati in stile vacanziero, semplici ed essenziali, indicati ad una clientela informale e senza troppe pretese. Dotati di angolo cottura attrezzato, servizi privati con doccia e terrazza, si suddividono in Bungalows (215), alcuni con climatizzatore (Bng/2 Clima, Bng/4 Clima e Bng/4 Plus), e Ville (15) sul mare o nel parco, con climatizzatore, lavatrice e forno. **BUNGALOW/2 persone Standard o Clima (30 m² + terrazza 7 m²):** composti da soggiorno con divano letto matrimoniale. **BUNGALOW/2 persone Plus (30 m² + terrazza 20 m²):** come i Bungalow/2 Standard ma con terrazza più ampia. **BUNGALOW/4 persone Standard o Clima (45 m² + terrazza 20 m²):** composti da soggiorno con divano letto matrimoniale, camera letto matrimoniale o 2 letti singoli. **BUNGALOW/4 persone Plus (45 m² + terrazza 20 m²):** come il Bungalow/4 Clima ma con la camera più spaziosa. **VILLA TRILO/4 persone (55 m² + terrazza 30 m²):** composta da soggiorno, camera letto matrimoniale e camera con due letti singoli. **VILLA QUADRI/6 persone Plus (80 m² + terrazza 35 m²)** composta da soggiorno, camera letto matrimoniale, due camere con 2 letti singoli. Dispone anche di lavastoviglie e doppi servizi.

Notizie utili: continua su www.travered.com



Prezzi in €, per appartamento a settimana

PERIODI	Bng/2 Standard	Bng/2 Clima	Bng/2 Plus	Bng/4 Standard	Bng/4 Clima	Bng/4 Plus	Villa/4 Trilo	Villa Quadri/6 Plus
A 11/05 - 09/06 • 11/09 - 30/09	490	525	560	665	700	735	980	1.190
B 09/06 - 10/07 • 30/08 - 11/09	665	735	805	910	980	1.120	1.330	1.820
C 10/07 - 30/08	770	840	910	1.120	1.225	1.330	1.750	2.170

NOTE Inizio/termine soggiorno in A/B: per le tipologie Bungalow, tutti i giorni. Per le tipologie Villa, sabato. **Inizio/termine soggiorno in C:** sabato. **Soggiorno minimo in A/B:** 3 giorni per le tipologie Bungalow. 7 giorni per le tipologie Villa. **Soggiorno minimo in C:** 7 giorni.

SERVIZI GRATUITI

Biancheria da bagno: 1° fornitura nelle Ville. **Biancheria da letto:** 1° fornitura ed 1 cambio infrasettimanale per soggiorni di minimo 9 giorni. **Cauzione. Consumi energetici. Culla/lettino (0/5 anni) del cliente:** da segnalare alla prenotazione. **Culla/lettino (0/5 anni) del residence:** su richiesta alla prenotazione. **Forno a microonde:** su richiesta alla reception, cauzione di € 50, restituibile a fine soggiorno. **Parcheggio. Pulizia finale. Sdraio:** in piscina e nelle Ville. **Tassa di soggiorno (0/13 anni).**

SERVIZI A PAGAMENTO IN LOCO

FACOLTATIVI. Animali (solo cani): da segnalare alla prenotazione (no area piscina e spiaggia) dal 11/05 al 09/06 e dal 11/09 al 29/09 € 8/giorno; dal 09/06 al 11/09 € 10/giorno. **Biancheria da bagno:** kit 3 teli alla reception, cauzione di € 40/kit restituibile a fine soggiorno + € 8/cambio. **Cassaforte:** alla reception, cauzione di € 50 restituibile a fine soggiorno + € 1/giorno. **Mini-Club (4/12 anni) 3 ore:** € 6/persona. **Mini-Club (4/12 anni) 6 ore:** € 10/persona. **Sdraio:** per soggiorni in Bungalow, cauzione di € 50/sdraio restituibile a fine soggiorno + € 2. **Servizio lavanderia:** gettone lavatrice (detersivo escluso) € 5/cadauno. **Wi-Fi:** 10 ore € 5/cadauno. **OBBLIGATORI. Tassa di soggiorno (+13 anni):** € 1,80/persona/giorno.



Isola di Cavallo



Des Pêcheurs HOTEL & SPA ★★★★★

L'Hotel & Spa Des Pêcheurs, unico hotel dell'isola, è ben posizionato sul mare, tra il porticciolo e la bella spiaggia sabbiosa, incastonato tra rocce di granito e infiniti toni di azzurro che si perdono all'orizzonte. La sobrietà della costruzione è esaltata dalla nobiltà dei materiali pregiati come il legno e la pietra. Varie le attrezzature a disposizione dei clienti: SPA, Wi-Fi nelle aree comuni, ristorante, bar, piscina all'aperto e spiaggia attrezzata.

Le camere (50)

Eleganti, luminose e dalle tinte raffinate in perfetta sintonia con il blu del mare, sono ampie e dotate di diversi confort: climatizzatore, frigorifero, cassaforte,

asciugacapelli, TV e telefono. La gran parte dispone di splendida terrazza affacciata sulle acque smeraldine. Si distinguono in:

Standard (18 m²), singole e doppie, con balcone vista mare.

Privilège classique (35 m²), singole, doppie, triple, con balcone vista giardino.

Privilège vue mer (35 m²), singole, doppie, triple, con balcone e magnifica vista sull'arcipelago di Lavezzi.

Grande Suite (120 m²), singola, doppia, tripla o quadrupla, è costituita da una camera con letto a baldacchino ed un soggiorno con 2 divani letto singoli.

La Suite vanta un panorama mozzafiato sull'arcipelago di Lavezzi.

Notizie utili: continua su www.travered.com



Prezzi in €, per camera al giorno - Prima colazione

PERIODI	Doppia standard	Doppia privilège classique	Doppia privilège vue mer	Doppia grande suite	Tripla privilège classique 2+1 (4/11 anni)	Tripla privilège vue mer 2+1 (4/11 anni)	Tripla grande suite 2+1 (4/11 anni)	Tripla privilège vue mer	Quadrupla grande suite 2+2 (4/11 anni)
A 29/04 - 23/05	350	400	500	850	550	650	1.000	700	1.150
B 23/05 - 27/06 • 09/09 - 29/09	410	500	650	1.100	650	800	1.250	850	1.400
C 27/06 - 01/08 • 25/08 - 09/09	540	750	950	1.550	900	1.100	1.700	1.150	1.850
D 01/08 - 25/08	730	900	1.250	2.200	1.050	1.400	2.350	1.450	2.500

Singola standard: € 350 in A, € 410 in B, € 540 in C, € 730 in D. **Singola privilège classique:** € 400 in A, € 500 in B, € 750 in C, € 900 in D. **Singola privilège vue mer:** € 500 in A, € 650 in B, € 950 in C, € 1.250 in D. **Singola grande suite:** € 850 in A, € 1.100 in B, € 1.550 in C, € 2.200 in D. **Tripla privilège classique:** € 600 in A, € 700 in B, € 950 in C, € 1.100 in D.

NOTE Inizio/termine soggiorno: tutti i giorni. Soggiorno minimo in A/B/C: 2 giorni. Soggiorno minimo in D: 4 giorni.

SERVIZI GRATUITI

Culla (0/4 anni) dell'hotel, prima colazione inclusa: su richiesta alla prenotazione. **Infant o culla (0/4 anni) del cliente, prima colazione inclusa:** su richiesta alla prenotazione. **Tassa di soggiorno. Transfer barca dell'hotel da/per Piantarella (0/12 anni):** su richiesta alla prenotazione. **Transfer barca dell'hotel da/per S. T. di Gallura (0/12 anni):** su richiesta alla prenotazione. **Wi-Fi.**

SERVIZI A PAGAMENTO IN LOCO

FACOLTATIVI. Transfer barca dell'hotel da/per Piantarella (+12 anni): su richiesta alla prenotazione, o/w € 50/persona. **Transfer barca dell'hotel da/per S. T. di Gallura (+12 anni):** su richiesta alla prenotazione, o/w € 100/persona. **Transfer elicottero da/per eliporto Aviazione Generale di Olbia (max 4 pers.):** su richiesta alla prenotazione, include pick-up aeroporto Costa Smeralda di Olbia/Eliporto, o/w a partire da € 800. **Transfer elicottero da/per Figari (max 4 pers.):** su richiesta alla prenotazione, o/w a partire da € 850. **Transfer taxi, da/per apt Figari/Piantarella (max 3 pers.):** su richiesta alla prenotazione, o/w, da € 80. **Transfer taxi, da/per porto Olbia/Santa Teresa di Gallura (max 4 pers.):** su richiesta alla prenotazione, o/w da € 90.



Pianottoli/Caldarello

sul mare



U Libecciu HOTEL CLUB ★★★

Nei pressi di Bonifacio, in una posizione privilegiata per esplorare anche l'entroterra è integrato con armonia nello splendido contesto di verde rigoglioso e direttamente sulla spiaggia di sabbia fine, attrezzata di lettini e ombrelloni fino ad esaurimento posti. Composto da edifici di 3/4 piani (di cui 3 serviti da ascensore), è inserito in un verdissimo parco di querce e corbezzoli. Attrezzature e servizi: reception con Wi-Fi, lounge-bar, ristorante con pesce sempre fresco, piscina, bar/grill (apertura diurna secondo condizioni meteo), 2 campi da tennis, campo di bocce, ping-pong, biciclette, parcheggio privato all'aperto e non custodito. Animazione in francese diurna per adulti dal 01/05 al 30/09 (per bambini 3/11 anni è prevista solo in luglio e agosto e ad orari prestabiliti), propone risveglio muscolare, aquagym, tornei di pallavolo, pallanuoto, tornei di bocce, prima prova d'immersione subacquea (in piscina); la sera giochi, aperitivi, serate a tema e una volta la settimana serata corsa con cena tipica

e musica dal vivo. Disponibili alla reception servizio baby sitting e servizio lavanderia (a pagamento). Inoltre, sulla spiaggia dell'hotel, a disposizione degli ospiti e a pagamento un centro nautico con diving center, noleggio wind-surf, canoe, piccole barche a vela e a motore; alla spiaggia della Tonnara, noleggio quad, jet-ski; al porticciolo di Pianottoli, noleggio imbarcazioni.

Le camere (80)

Spaziose, confortevoli e arredate con gusto, dispongono di: climatizzatore, telefono, tv sat (1 canale italiano), asciugacapelli e servizi privati con vasca. Di tipologia doppia o twin, tripla e quadrupla, hanno letti matrimoniali o singoli. Su richiesta camere comunicanti.

Notizie utili: continua su www.travered.com

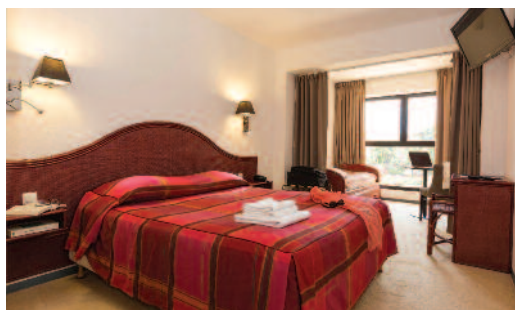

Prezzi in €, per camera al giorno - Mezza pensione (bevande escluse)

PERIODI	Doppia	Tripla	Quadrupla	Tripla 2+1 (2/12 anni)	Quadrupla 2+2 (2/12 anni)	Quadrupla 3+1 (2/12 anni)
A 06/04 - 01/06 • 28/09 - 27/10	158	222	286	208	258	272
B 01/06 - 06/07 • 31/08 - 28/09	198	270	342	256	314	328
C 06/07 - 20/07 • 24/08 - 31/08	228	308	388	294	360	374
D 20/07 - 24/08	258	348	438	340	422	430

Singola: € 124 in A, € 164 in B, € 184 in C, € 214 in D.

Prezzi in €, per camera al giorno - Prima colazione

Doppia: € 129 in A, € 169 in B, € 194 in C, € 224 in D. **Tripla:** € 171 in A, € 211 in B, € 251 in C, € 286 in D. **Quadrupla:** € 208 in A, € 248 in B, € 298 in C, € 343 in D. **Singola:** € 117 in A, € 157 in B, € 182 in C, € 212 in D.

Prezzi in €, per camera al giorno - Pernottamento

Doppia: € 105 in A, € 145 in B, € 170 in C, € 200 in D. **Tripla:** € 135 in A, € 175 in B, € 215 in C, € 250 in D. **Quadrupla:** € 160 in A, € 200 in B, € 250 in C, € 295 in D. **Singola:** € 105 in A, € 145 in B, € 170 in C, € 200 in D.

Per la Pensione Completa vedi: www.travered.com

NOTE Inizio/termine soggiorno: tutti i giorni.

Soggiorno minimo in A/B/C: 3 giorni. Soggiorno minimo in D: 5 giorni.

SERVIZI GRATUITI

Culla (0/2 anni) del cliente: da segnalare alla prenotazione (pasti esclusi). **Culla (0/2 anni) dell'hotel:** su richiesta alla prenotazione (pasti esclusi). **Noleggio biciclette:** cauzione € 80 restituibile. **Parcheggio.** **Tassa di soggiorno.** **Wi-Fi.**

OFFERTA SPECIALE

Prenota prima del 28/02: sconto del 5%, applicabile dal 06/04 al 15/06



Propriano



Belambra Arena Bianca HOTEL ★★★

A 800 m dal centro, è ubicato direttamente sulla bella spiaggia di sabbia bianca, alla quale si accede tramite scalinata. Dal carattere moderno e di recente ristrutturazione si compone di un bâtiment centrale di 6 piani (con ascensore), un bâtiment di 4 piani (senza ascensore) e una dependance. Ben attrezzato, dispone di: reception h24, ristorante (à buffet con vino incluso ai pasti), bar, parcheggio, Wi-Fi, tennis, ping-pong, beach volley, bocce e lavanderia. Per i bambini area giochi e miniclub 4/10 anni dal 29/06 al 31/08 con varie attività: giochi all'aria aperta, laboratori creativi, canti, balli ecc. Per i più grandi è prevista animazione soft ed escursioni, gite in barca, sport nautici (a pagamento); per la sera, i salotti dell'hotel regalano una rilassante atmosfera lounge.

Le camere (111)

Moderne, colorate e briose, sono dotate di tv, ventilatore, frigorifero, cassaforte, telefono, Wi-Fi e servizi privati con vasca o doccia. Si distinguono in: **CONFORT**, singole o doppie di 10-12 m². Situate nel bâtiment principale, con parziale vista mare o su Propriano. Non hanno balcone. **PRIVILÈGE**, singole, doppie o twin di 10-13 m² e triple di 10-15 m², dalle quali godere di una sorprendente vista mare. Sono ubicate nei 2 bâtiment, ai piani superiori ed in gran parte con balcone. **VIP**, singole, doppie o twin di 10-13 m², rinnovate di recente, sono situate nella dependance fronte mare, al piano terra con terrazza privata e mobili da giardino, hanno l'accesso diretto alla spiaggia tramite gradini. Dotate anche di climatizzatore ed asciugacapelli.

Notizie utili: continua su www.travered.com



Prezzi in €, per camera a settimana - Mezza pensione

PERIODI	Doppia confort	Doppia privilège	Doppia vip	Tripla privilège	Tripla privilège
	CH2C	CH2+SM	CH2PSR	2+1 (2/12 anni)	CH3+SM
A 13/04 - 20/04 • 21/09 - 19/10	966	1.106	1.386	1.386	1.659
B 20/04 - 04/05	1.022	1.176	1.456	1.470	1.764
C 04/05 - 11/05 • 25/05 - 01/06	1.204	1.386	1.722	1.736	2.079
D 11/05 - 25/05 • 14/09 - 21/09	1.148	1.316	1.638	1.645	1.974
E 01/06 - 08/06 • 15/06 - 22/06	1.358	1.568	1.946	1.960	2.352
F 08/06 - 15/06 • 22/06 - 06/07 24/08 - 31/08	1.414	1.624	2.016	2.030	2.436
G 06/07 - 13/07	1.498	1.722	2.142	2.156	2.583
H 13/07 - 27/07	1.582	1.820	2.254	2.275	2.730
I 27/07 - 03/08 • 17/08 - 24/08	1.680	1.932	2.408	2.415	2.898
L 03/08 - 17/08	1.764	2.030	2.520	2.541	3.045
M 31/08 - 14/09	1.330	1.526	1.904	1.911	2.289

OFFERTE SPECIALI (NON CUMULABILI)

Prenota prima del 28/02: sconto del 15% per soggiorni di min. 7 giorni, applicabile dal 03/08 al 17/08
 sconto del 20% per soggiorni di min. 7 giorni, applicabile dal 13/04 al 03/08 e dal 17/08 al 21/09

NOTE Inizio/termine soggiorno: sabato. Soggiorno minimo: 7 giorni.

SERVIZI GRATUITI Asse e ferro da stiro: nel locale lavanderia. **Culla (0/2 anni) del cliente:** da segnalare alla prenotazione (pasti esclusi da pagare in loco). Non ammessa nella tipologia Confort. **Culla (0/2 anni) dell'hotel:** su richiesta alla prenotazione, kit comprensivo di culla+vaschetta bébé+sdraietta (max 9 mesi)+scalda biberon +seggiolone nel ristorante (pasti esclusi da pagare in loco). Non prevista nella tipologia Confort. **Deposito bagagli:** alla reception e incustodito. **Parcheggio. Tassa di soggiorno (0/13 anni). Wi-Fi.**

SERVIZI A PAGAMENTO IN LOCO

FACOLTATIVI. Locale lavanderia, asciugatrice: gettone € 3/cadauno. **Locale lavanderia, lavatrice:** comprensivo di detersivo, gettone € 6/cadauno. **Mezza pensione (0/2 anni):** da segnalare alla prenotazione € 64/persona/settimana. **OBBLIGATORI. Tassa di soggiorno (+13 anni):** € 0,80/persona/giorno.



Propriano

Neptune HOTEL ★★★



E' in comoda posizione a pochi passi dal centro e dal porticciolo di Propriano entrambi raggiungibili a piedi, e a soli 150 m dalla bella spiaggia di sabbia bianca Mancinu. Di recente costruzione è elegante ed accogliente, provvisto di centro benessere, per rigenerarsi e dimenticare i faticosi ritmi dello stress quotidiano; la posizione lo rende ideale per visitare le meraviglie del sud. Tra le attività della Spa, trattamenti di bellezza, cura del corpo, massaggi, percorsi benessere ed estetica, sala fitness, Hammam e Jacuzzi. La struttura dispone di: reception h24 e Wi-Fi, ascensore, parcheggio privato all'aperto, protetto ma non custodito, terrazza esterna con splendida vista panoramica sul golfo, dove viene servita la prima colazione à buffet. Possibilità di mezza pensione o pensione completa presso la Brasserie Bellevue a 150 metri dall'hotel.

Le camere (44)

Confortevoli e ben arredate in stile classico, sono singole, doppie e twin, triple e quaduple fornite di tv, telefono, cassaforte, climatizzatore, Wi-Fi, servizi con vasca o doccia e asciugacapelli. Tutte insonorizzate, sono state rinnovate nel 2017 e le tipo Mer hanno anche vista mare.

Notizie utili: continua su www.travered.com



Prezzi in €, per camera al giorno - Prima colazione

PERIODI	Doppia rue	Doppia vue mer	Tripla rue	Quadrupla rue
A 01/01 - 01/05 • 01/10 - 31/12	89	95	111	134
B 01/05 - 14/07 • 26/08 - 01/10	118	128	148	167
C 14/07 - 26/08	145	158	185	204

Singola rue: € 67 in A, € 86 in B, € 111 in C. **Singola vue mer:** € 73 in A, € 96 in B, € 123 in C.

NOTE Inizio/termine soggiorno: tutti i giorni. **Soggiorno minimo:** 1 giorno.

SERVIZI GRATUITI

Culla (0/2 anni) del cliente: da segnalare alla prenotazione. **Culla (0/2 anni) dell'hotel:** su richiesta alla prenotazione.

Parcheggio. Wi-Fi.

SERVIZI A PAGAMENTO IN LOCO

FACOLTATIVI. Animali: su richiesta alla prenotazione, ammessi di max 4 kg € 8/giorno. **Pranzo o cena in ristorante a 150 m (bevande escluse):** da € 21/persona.

OBBLIGATORI. Tassa di soggiorno: € 0,80/persona/giorno.

OFFERTA SPECIALE

Vacanza lunga min. 7: sconto del 5% per soggiorni di min. 7 giorni, applicabile dal 01/01 al 31/12



Ajaccio

Castel Vecchio HOTEL ★★★

Situato nel centro di Ajaccio è un edificio moderno su più piani dove sono disposte le camere con balcone e vista sulla città o vista mare. In 10 minuti d'auto, si raggiungono le spiagge di sabbia bianca e acqua cristallina della zona. Dispone di reception e bar ristrutturati di recente, ascensore, deposito bagagli e biciclette, sala riunioni, Wi-Fi, parcheggio esterno privato non custodito e piscina attrezzata (aperta da giugno a settembre secondo condizioni meteo).

Le camere (100)

Con balcone, di tipologia singola, doppia o twin e tripla, sono spaziose dall'arredo moderno con moquette e letti king size da 160 cm o 2 letti singoli. Dispongono di Wi-Fi, tv, climatizzatore, cassaforte, telefono, servizi privati con doccia ed asciugacapelli.

Notizie utili: continua su www.travered.com

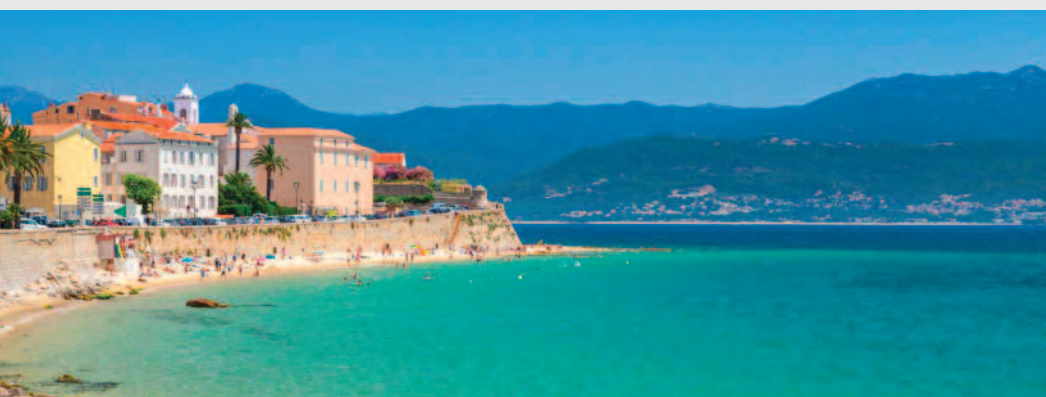

Prezzi in €, per camera al giorno - Prima colazione

PERIODI	Doppia	Tripla
A 01/01 - 01/05 • 01/10 - 01/01	108	145
B 01/05 - 01/08 • 01/09 - 01/10	128	173
C 01/08 - 01/09	144	186

Singola: € 83 in A, € 97 in B, € 105 in C.

NOTE Inizio/termine soggiorno: tutti i giorni. **Soggiorno minimo:** 1 giorno.

SERVIZI GRATUITI

Culla (0/2 anni) del cliente: da segnalare alla prenotazione.

Culla (0/2 anni) dell'hotel: su richiesta alla prenotazione.

SERVIZI A PAGAMENTO IN LOCO

FACOLTATIVI. Animali (solo cani): su richiesta alla prenotazione, ammessi di piccola taglia € 7/giorno. **Prima colazione servita in camera:** € 5/persona/giorno. **OBBLIGATORI. Tassa di soggiorno:** € 1/persona/giorno.



Tiuccia

I Delfini RESIDENCE

Struttura semplice a conduzione familiare, ben posizionata in luogo calmo e ideale, a ridosso di un ampio giardino in erba pratina, vicino a diversi servizi e alla bella spiaggetta di sabbia e scogli, distante circa 350 m e raggiungibile comodamente a piedi. Molte altre le spiagge da non perdere: la Liscia e Liamone le più vicine; splendide ma più distanti quelle di Lava verso sud, Capiluzzu, Menasina, Rocca Marina e Pero verso nord. A disposizione dei clienti: parcheggio privato interno incustodito, ristorante "Le Bon Accueil" con terrazza all'aperto.

Gli appartamenti (11)

Parzialmente ristrutturati e rinnovati in parte nel mobilio e negli accessori, sono spaziosi e arredati in stile vacanziero. Posizionati al piano terra, al primo



e al secondo piano, sono dotati di: spazioso angolo cottura separato dal soggiorno da un pratico muretto, kit per cucinare e per il riordino, microonde, servizi privati con doccia, balcone attrezzato di mobili da giardino e ombrellone (i trilocali hanno anche vista panoramica del mare e del golfo). Dotati di letti alla francese, sono disponibili nelle seguenti tipologie: **BILOCALE/4 persone (50 m² + balcone)**: composto da ampio soggiorno con divano letto matrimoniale, camera letto matrimoniale. **TRILOCALE/6 persone (57 m² + balcone)**: composto da ampio soggiorno con divano letto matrimoniale, camera letto matrimoniale, cameretta letto matrimoniale o a castello.

Notizie utili: continua su www.travered.com



Prezzi in €, per appartamento a settimana

PERIODI	Bilo/4	Trilo/6
A 21/04 - 16/06 • 08/09 - 06/10	406	455
B 16/06 - 23/06 • 01/09 - 08/09	455	504
C 23/06 - 30/06	504	602
D 30/06 - 14/07 • 25/08 - 01/09	602	700
E 14/07 - 28/07	700	805
F 28/07 - 04/08	805	903
G 04/08 - 11/08 • 18/08 - 25/08	952	1.092
H 11/08 - 18/08	1.050	1.190

NOTE Inizio/termine soggiorno in **A**: tutti i giorni. Inizio/termine soggiorno in **B/C/D/E/F/G/H**: domenica. Su richiesta: mercoledì. **Soggiorno minimo in A**: 3 giorni. **Soggiorno minimo in B/C/D/E/F/G/H**: 7 giorni.

SERVIZI GRATUITI

Consumi energetici. Culla (0/2 anni) del cliente: da segnalare alla prenotazione. **Culla (0/2 anni) del residence:** su richiesta alla prenotazione. **Tassa di soggiorno (0/16 anni).**

SERVIZI A PAGAMENTO IN LOCO

FACOLTATIVI. Biancheria letto/bagno: da segnalare alla prenotazione, kit letto singolo + 2 teli a persona (doccia + viso) € 10/cambio; kit letto matrimoniale + 2 teli a persona (doccia + viso) € 15/cambio.

OBBLIGATORI. Cauzione (per appartamento): restituibile a fine soggiorno € 200. **Pulizia finale (per appartamento):** € 40. **Tassa di soggiorno (+16 anni):** € 0,58/persona/giorno.

OFFERTE SPECIALI (NON CUMULABILI)

Happy single: se viaggi da solo hai lo sconto del 8% per soggiorni di min. 7 giorni, applicabile dal 16/06 al 04/08 e dal 25/08 al 08/09

Prima e... Poi: sconto del 8% per soggiorni di min. 7 giorni, applicabile dal 21/04 al 16/06 e dal 08/09 al 30/09

Speciale sposi: per matrimoni nei 6 mesi antecedenti la data di partenza e previo invio certificato o pubblicazioni, sconto del 8% per soggiorni di min. 7 giorni, applicabile dal 16/06 al 04/08 e dal 25/08 al 08/09

Superamici: insieme conviene! Prenoti min. 3 appartamenti in un'unica pratica, hai lo sconto del 8% per soggiorni di min. 7 giorni, applicabile dal 16/06 al 04/08 e dal 25/08 al 08/09

Vacanza lunga min. 14: sconto del 8% per soggiorni di min. 14 giorni, applicabile dal 16/06 al 04/08 e dal 25/08 al 08/09



Calvi

Revellata HOTEL ★★★

Situato in posizione panoramica a pochi minuti dal centro di Calvi, è una struttura moderna con elementi di design, avvolta da un'atmosfera familiare e divisa in due edifici attigui: l'hotel e la dépendance. Di fronte, attraversando la strada, si può apprezzare l'acqua limpida di un'incantevole caletta di sabbia e scogli; la lunga spiaggia di sabbia "La Pinede" si trova a 1200 m. A disposizione dei clienti: reception, bar, terrazza, sala conferenze, 2 piscine di cui una riscaldata, Wi-Fi, Jacuzzi, sala fitness e Spa. Inoltre, ascensore (solo in hotel), parcheggio auto privato all'aperto, garage moto/bici. Possibilità di praticare sport ed escursioni nelle vicinanze: tennis, golf, immersioni e altre attività acquatiche.

Le camere (66)

Rinnovate di recente e modernamente arredate, sono posizionate al piano terra o ai piani e dispongono di climatizzatore, tv, Wi-Fi, cassaforte, servizi

privati con vasca o doccia ed asciugacapelli. Si distinguono in:

S (13 m²): singole e doppie con balcone vista mare o piscina (in hotel e dépendance).

M (18 m²): singole, doppie e twin con balcone vista mare o piscina (in hotel e dépendance).

L (20 m²): singole, doppie e twin, la maggior parte con terrazzo e tutte vista mare (in hotel e dépendance).

L+ (24 m²): singole, doppie e twin con terrazzo vista mare e piscina (in dépendance). Dispongono inoltre di: accappatoi, bollitore elettrico, riscaldamento, scrittoio e telefono.

XL (22 m²): triple con balcone, la maggior parte con vista mare o piscina (in hotel).

Notizie utili: continua su www.travered.com



Prezzi in €, per camera al giorno - Pernottamento

PERIODI	Doppia S	Doppia M	Doppia L	Doppia L+	Tripla XL
A 01/04 - 01/05 • 01/10 - 01/11	88	93	108	148	127
B 01/05 - 01/07 • 01/09 - 01/10	118	133	143	183	162
C 01/07 - 03/08 • 24/08 - 01/09	158	168	183	223	202
D 03/08 - 24/08	168	183	198	253	212

Prezzi in €, per camera al giorno - Prima colazione

Doppia S: € 112 in A, € 142 in B, € 182 in C, € 192 in D. **Doppia M:** € 117 in A, € 157 in B, € 192 in C, € 207 in D. **Doppia L:** € 132 in A, € 167 in B, € 207 in C, € 222 in D. **Doppia L+:** € 172 in A, € 207 in B, € 247 in C, € 277 in D. **Tripla XL:** € 163 in A, € 197 in B, € 238 in C, € 248 in D.

NOTE Inizio/termine soggiorno: tutti i giorni. Soggiorno minimo: 1 giorno.

SERVIZI GRATUITI

Culla (0/2 anni) del cliente: da segnalare alla prenotazione. **Parcheggio. Wi-Fi.**

SERVIZI A PAGAMENTO IN AGENZIA

OBBLIGATORI. Tassa di soggiorno: € 1,21/persona/giorno.

SERVIZI A PAGAMENTO IN LOCO

FACOLTATIVI. Culla (0/2 anni) dell'hotel: su richiesta alla prenotazione € 8/giorno.

OFFERTA SPECIALE

Prenota prima del 15/3 sconto del 5% in pernottamento, applicabile dal 01/04 al 01/11



Calvi



Hostellerie de l'Abbaye HOTEL ★★★★★

A pochi minuti dal centro di Calvi, raggiungibile comodamente a piedi, e a soli dal 200 m dal mare, sorge questo raffinato e signorile hotel.

Inserita all'interno di un convento francescano del XVI secolo e arredata in stile classico, la struttura avvolge gli ospiti in un'atmosfera ricercata e suggestiva, conservando un fascino senza tempo. Gli interni di questa prestigiosa residenza, dai colori caldi e accoglienti in armonia con elementi di design, esprimono una simbiosi perfetta di nobiltà e tradizione. Per gli ospiti: reception 24h, bar (aperto la sera), centro massaggi, sala congressi, Wi-Fi, parcheggio privato all'aperto e garage privato moto/bici.

Le camere (43)

Avvolte da un'atmosfera elegante, arredate con mobili d'epoca e con forte attenzione ai dettagli, sono insonorizzate e dispongono di: climatizzatore, cassaforte, frigobar, telefono, Wi-Fi, TV e servizi privati con doccia o vasca e asciugacapelli. Si distinguono in:

Intermédiaire (22 m²): doppie, twin e triple.

Plus l'Abbaye (30 m²): doppie, twin, triple e quadruple. Sono composte da letto matrimoniale o due letti singoli e un divano letto alla francese.

Notizie utili: continua su www.travered.com



Prezzi in €, per camera al giorno - Pernottamento

PERIODI	Doppia intermédiaire	Doppia Plus l'Abbaye	Tripla intermédiaire	Tripla Plus l'Abbaye	Quadrupla Plus l'Abbaye
A 04/04 - 01/06 • 01/10 - 01/11	149	195	165	195	195
B 01/06 - 01/07	159	255	225	255	255
C 01/07 - 03/08 • 23/08 - 01/10	199	315	265	315	315
D 03/08 - 23/08	259	325	315	325	325

Singola intermédiaire: € 149 in A, € 159 in B, € 199 in C, € 259 in D. **Singola Plus l'Abbaye:** € 195 in A, € 255 in B, € 315 in C, € 325 in D.

NOTE Inizio/termine soggiorno: tutti i giorni. **Soggiorno minimo:** 1 giorno.

SERVIZI GRATUITI

Culla (0/2 anni) del cliente: da segnalare alla prenotazione. **Garage bici/moto. Parcheggio. Tassa di soggiorno. Wi-Fi.**

SERVIZI A PAGAMENTO IN LOCO

FACOLTATIVI. Culla (0/2 anni) dell'hotel: su richiesta alla prenotazione € 10/giorno.

Prima colazione à buffet: € 19/persona/giorno.



Spiaggia Marina di Sant'Ambrogio



tipo Mono 2



Marina di Sant'Ambrogio

Cocody III APPARTAMENTI



Lungo la collina che digrada verso la marina, nel luogo più calmo e tranquillo del complesso, sorgono gli Appartamenti Cocody III. Di singoli proprietari sono gradevoli palazzine residenziali a schiera, circondate dal verde e disposte su due piani, ove sono inseriti gli appartamenti monolocati: al piano terra con area esterna/giardino o al primo piano con balcone (eccetto la tipologia Cheap che è al primo piano e non ha balcone) sono situati dalla bella spiaggia di sabbia a 600 m a piedi o a 1200 m in auto. Arredati in modo sobrio e pratico, secondo il gusto dei proprietari, hanno interni gradevoli nello stile vacanziero dell'isola.

Approssimandosi al porticciolo, punto di ritrovo serale, si attraversano vialetti alberati e giardini, per poi accedere alla lunga spiaggia di sabbia fine e bianca. A 200 metri dal complesso l'eccellente trenino-tramway Micheline in sintonia con l'ambiente, attraversa tutte le 22 baie e calette della zona, collegando Ile Rousse e Calvi, le due cittadine più vicine dove trovare tutti i servizi. All'interno del complesso si trovano parcheggio libero, bar, ristorante, mini-market, tabacchi e giornali. La Balagne offre diversi punti di partenza per effettuare escursioni organizzate in mare o all'interno, per ammirare i tipici *villaggi* corsi arroccati tra le montagne.

Gli appartamenti (7)

Dispongono di angolo cottura, letti alla francese, servizi privati con doccia, terrazza o balcone attrezzati, fuorché i tipo cheap che sono al 1° piano e non hanno il balcone. I Mono/2 e i Mono/2 Cheap, ristrutturati di recente, hanno anche la lavatrice. **MONOLOCALE/2 persone CHEAP (min. 18 m²):** al primo piano con vista mare, ma senza balcone. Composto da soggiorno con divano letto matrimoniale. **MONOLOCALE/2 persone (min. 18 m² + terrazzo o balcone):** composto da soggiorno con divano letto matrimoniale. **MONOLOCALE/3 persone (min. 22 m² + balcone):** composto da soggiorno con divano letto matrimoniale e un letto singolo apribile. Hanno vista mare.

Notizie utili: continua su www.travered.com



tipo Mono 3



tipo Mono 3



Spiaggia Marina di Sant'Ambrogio



tipo Mono 2



Spiaggia di Bodri

Prezzi in €, per appartamento a settimana

PERIODI	Mono/2 cheap	Mono/2	Mono/3
A 25/05 - 16/06 • 08/09 - 29/09	322	343	371
B 16/06 - 23/06 • 01/09 - 08/09	378	392	406
C 23/06 - 30/06	427	476	525
D 30/06 - 14/07 • 25/08 - 01/09	525	574	623
E 14/07 - 28/07	651	700	756
F 28/07 - 04/08	805	854	903
G 04/08 - 11/08 • 18/08 - 25/08	903	952	1.008
H 11/08 - 18/08	1.001	1.050	1.106

NOTE Inizio/termine soggiorno in **A**: tutti i giorni. Inizio/termine soggiorno in **B/C/D/E/F/G/H**: per le tipologie Mono/2 cheap e Mono/2: domenica. Per la tipologia Mono/3: sabato. Su richiesta: mercoledì. **Soggiorno minimo in A**: 3 giorni. **Soggiorno minimo in B/C/D/E/F/G/H**: 7 giorni.

SERVIZI GRATUITI

Consumi energetici. Culla (0/2 anni) del cliente: da segnalare alla prenotazione. **Culla (0/2 anni) del residence**: non fornita. **Tassa di soggiorno (0/12 anni)**.

SERVIZI A PAGAMENTO IN LOCO

FACOLTATIVI. Biancheria letto/bagno: da segnalare alla prenotazione, kit letto + 2 teli (doccia + viso) € 15/persona/cambio.

OBBLIGATORI. Cauzione (per appartamento): restituibile a fine soggiorno € 200. **Pulizia finale (per appartamento)**: € 40. **Tassa di soggiorno (+12 anni)**: € 1/persona/giorno.

OFFERTE SPECIALI (NON CUMULABILI)

Happy single: se viaggi da solo hai lo sconto del 8% per soggiorni di min. 7 giorni, applicabile dal 16/06 al 04/08 e dal 24/08 al 08/09

Prima e... Poi: sconto del 8% per soggiorni di min. 7 giorni, applicabile dal 25/05 al 16/06 e dal 08/09 al 29/09

Speciale sposi: per matrimoni nei 6 mesi antecedenti la data di partenza e previo invio certificato o pubblicazioni, sconto del 8% per soggiorni di min. 7 giorni, applicabile dal 16/06 al 04/08 e dal 24/08 al 08/09

Superamici: insieme conviene! Prenoti min. 3 appartamenti in un'unica pratica, hai lo sconto del 8% per soggiorni di min. 7 giorni, applicabile dal 16/06 al 04/08 e dal 24/08 al 08/09

Vacanza lunga min. 14: sconto del 8% per soggiorni di min. 14 giorni, applicabile dal 16/06 al 04/08 e dal 24/08 al 08/09



Spiaggia di Bodri



L'Île Rousse



Le Vieux Moulin RESIDENCE/MOTEL ★★★

In posizione decentrata ma a soli 250 m dal centro della cittadina, in assoluta quiete, il Residence/Motel Le Vieux Moulin è ottimamente situato tra "mare e monti", nella bella cornice verde del suo giardino di ortensie, oleandri e bouganville. A soli 400 m a piedi e 600 m in auto dalla spiaggia di sabbia bianca Napoléon è una tradizionale struttura a 2 piani, recentemente ammodernata negli arredi e gestita dagli stessi proprietari. Dispone di parcheggio privato interno incustodito, Wi-Fi alla reception e nei monolocali. Spazioso e con garage privato, il bilocale Centreville è una dependance nei pressi del centro e della spiaggia.

Gli appartamenti (41)

Rinnovati di recente, accoglienti e pratici sono collocati al piano terra o al primo piano e tutti con veranda o balcone attrezzati, angolo cottura e servizi privati con doccia. Dispongono di: climatizzatore, microonde, bollitore, tostapane, Wi-Fi (no nei bilocali) e tv sat. I letti sono alla francese. **MONOLOCALE/2 persone (23 m²):** composto da soggiorno con letto matrimoniale. **MONOLOCALE/3 persone (23 m²):** composto da soggiorno con letto matrimoniale e un letto singolo. **BILOCALE/4 persone (30 m²):** composto da soggiorno con divano letto matrimoniale, camera letto matrimoniale. La struttura dispone anche di una dependance nei pressi del centro e della spiaggia, il bilocale *Centreville* (45 m²) con garage privato.

Notizie utili: continua su www.travered.com



Prezzi in €, per appartamento a settimana

PERIODI	Mono/2	Mono/3	Bilo/4
A 04/05 - 18/05 • 21/09 - 12/10	450	550	650
B 18/05 - 29/06	550	650	750
C 29/06 - 03/08 • 24/08 - 31/08	650	800	900
D 31/08 - 21/09	600	750	800
E 03/08 - 24/08	950	1.100	1.200

NOTE Inizio/termine soggiorno in A/B/C/D: lunedì, martedì, mercoledì, giovedì, venerdì e sabato. Inizio/termine soggiorno in E: sabato. Su richiesta: mercoledì. **Soggiorno minimo in A/B/C/D:** 3 giorni. **Soggiorno minimo in E:** 7 giorni.

SERVIZI GRATUITI

Consumi energetici. Culla (0/2 anni) del cliente: da segnalare alla prenotazione. **Parcheggio. Tassa di soggiorno (0/18 anni). Wi-Fi.**

SERVIZI A PAGAMENTO IN LOCO

FACOLTATIVI. Biancheria da bagno: da segnalare alla prenotazione, kit 2 teli (doccia + viso) € 5/persona/cambio. **Biancheria da letto:** da segnalare alla prenotazione, kit € 10/letto/cambio. **Culla (0/2 anni) del residence:** su richiesta alla prenotazione € 30/settimana.

OBBLIGATORI. Cauzione (per appartamento): da versare all'arrivo, restituibile a fine soggiorno € 250. **Pulizia finale (per a appartamento):** € 40. **Tassa di soggiorno (+18 anni):** € 1,60/persona/giorno.

OFFERTA SPECIALE

Prima e... Poi: sconto del 8% per soggiorni di min. 7 giorni, applicabile dal 04/05 al 22/06 e dal 14/09 al 12/10



L'Île Rousse

Liberata BOUTIQUE HOTEL ★★★★★

A pochi metri dal centro e dalla favolosa spiaggia di sabbia bianca Napoléon, la Liberata è un boutique hotel ben inserito in un tradizionale palazzetto còrso, vicino ai locali e servizi della rinomata piazza. Lo stile Art Nouveau, l'architettura moderna, l'arredo elegante e la cura del dettaglio, lo collocano tra le più belle strutture della cittadina. Dispone di: reception, ascensore, bar, Wi-Fi, piscina con lettini, SPA con Hammam, vasca idromassaggio e massaggi, sala fitness e parcheggio privato esterno incustodito. L'ottima prima colazione è a buffet. L'aeroporto di Calvi/Santa Caterina è a mezz'ora d'auto.

Le camere (22)

Spaziose e raffinate, coniugano l'atmosfera liberty alla classe degli arredi ricercati ed impreziositi dalla qualità. Dislocate nei tre piani dell'hotel, hanno climatizzatore, cassaforte, telefono, Wi-Fi, frigorifero, tv sat., vista panoramica e servizi privati con doccia e asciugacapelli. Si distinguono in:

Supérieure (32 m²), singola, doppia o tripla. Vista mare. **Luxe (min. 28 m²)**, singola, doppia o tripla. Balcone o terrazza con vista panoramica su L'Île Rousse o sul mare. **Suite Junior (39 m²)**, singola, doppia o twin, godono di un'incomparabile vista su L'Île Rousse e sul mare. **Suite (min. 34 m²)**, singola, doppia, twin o tripla, con balcone o terrazza e vista panoramica su L'Île Rousse o sul mare.

Notizie utili: continua su www.travered.com



Prezzi in €, per camera al giorno - Pernottamento

PERIODI	Doppia supérieure	Doppia luxe	Doppia suite	Tripla supérieure 2+1 (5/12 anni)	Tripla luxe 2+1 (5/12 anni)	Tripla suite junior 2+1 (5/12 anni)	Tripla suite 2+1 (5/12 anni)	Quadrupla suite junior 2+2 (5/12 anni)
A 01/03 - 13/04 • 28/10 - 20/12	120	155	200	180	215	250	260	310
B 13/04 - 18/05 • 30/09 - 28/10	170	210	270	230	270	315	330	375
C 18/05 - 29/06 • 26/08 - 30/09	245	290	350	305	350	395	410	455
D 29/06 - 26/08	310	355	430	370	415	470	490	530

Doppia suite junior: € 190 in A, € 255 in B, € 335 in C, € 410 in D. **Quadrupla suite 2+2 (5/12 anni):** € 320 in A, € 390 in B, € 470 in C, € 550 in D.

Prezzi in €, per camera al giorno - Prima colazione

Doppia supérieure: € 158 in A, € 208 in B, € 283 in C, € 348 in D. **Doppia luxe:** € 193 in A, € 248 in B, € 328 in C, € 393 in D. **Doppia suite junior:** € 228 in A, € 293 in B, € 373 in C, € 448 in D. **Doppia suite:** € 238 in A, € 308 in B, € 388 in C, € 468 in D. **Tripla supérieure 2+1 (5/12 anni):** € 230 in A, € 280 in B, € 355 in C, € 420 in D. **Tripla luxe 2+1 (5/12 anni):** € 265 in A, € 320 in B, € 400 in C, € 465 in D. **Tripla suite junior 2+1 (5/12 anni):** € 300 in A, € 365 in B, € 445 in C, € 520 in D. **Tripla suite 2+1 (5/12 anni):** € 310 in A, € 380 in B, € 460 in C, € 540 in D. **Quadrupla suite junior 2+2 (5/12 anni):** € 372 in A, € 437 in B, € 517 in C, € 592 in D. **Quadrupla suite 2+2 (5/12 anni):** € 382 in A, € 452 in B, € 532 in C, € 612 in D.

NOTE Inizio/termine soggiorno: tutti i giorni. Soggiorno minimo: 1 giorno.

SERVIZI GRATUITI

Culla (0/5 anni) del cliente: da segnalare alla prenotazione (non ammessa nelle tipologie Tripla e Quadrupla).

Culla (0/5 anni) dell'hotel: su richiesta alla prenotazione (non ammessa nelle tipologie Tripla e Quadrupla). **Tassa di soggiorno (0/18 anni).** Wi-Fi.

SERVIZI A PAGAMENTO IN LOCO.

OBBLIGATORI. Tassa di soggiorno (+18 anni): € 2,15/persona/giorno.



Golfo di Lozari/L'Île Rousse



Odalys Les Hameaux de Capra Scorsa RESIDENCE

A pochi minuti d'auto da L'Île Rousse, la sorprendente spiaggia di Lozari cattura indelebile lo sguardo dei turisti. Dalla parte opposta, il Residence padroneggia la baia; a circa 700 m dalla spiaggia è immerso in una magnifica cornice, a pochi minuti da Belgodere. Le palazzine di max due piani hanno vivaci colori pastello e sono impreziosite dall'uso della pietra a facciavista. Dotato di: reception con Wi-Fi, piscina (apertura 06/04-28/09 secondo condizioni meteo), tv (a noleggio) e parcheggio all'aperto, interno al complesso e non custodito (1 auto per appartamento, 2 auto per i Duplex). Presso il residence limitrofo Les Villas de Belgodere, numerose attività sportive e di animazione...vedi su www.travered.com.

Gli appartamenti (96)

Distribuiti in gradevoli palazzine a schiera di max 2 piani, dispongono di terrazza/piccolo giardino o balcone attrezzati. Dotati di: letti alla francese, angolo

cottura attrezzato, climatizzatore, microonde, caffettiera elettrica, lavastoviglie e servizi privati con vasca o doccia. Tipologie: **BILOCALE 4/5 persone (min. 35 m²)**: composto da soggiorno con divano letto doppio o matr. +1 poltrona letto singolo e camera letto matr. **TRILOCALE/6 persone (45 m²)**: composto da soggiorno con divano letto doppio o matr., camera letto matr. e camera con 2 letti singoli. **TRILOCALE/7 persone (min. 52 m²)**: composto da soggiorno con divano letto doppio o matr.+1 poltrona letto singolo e 2 camere letto matr. **TRILOCALE/8 persone (min. 57 m²)**: composto da soggiorno con divano letto doppio o matr. e 2 poltrone letto singole, 1 camera letto matr. ed 1 camera con 2 letti singoli. **TRILOCALE DUPLEX/8 persone garage (min. 65 m²)**: piano terra composto da soggiorno con divano letto doppio o matr., 2 poltrone letto singole; al 1° piano camera letto matrimoniale, camera con 2 letti singoli. Garage privato.

Notizie utili: continua su www.travered.com

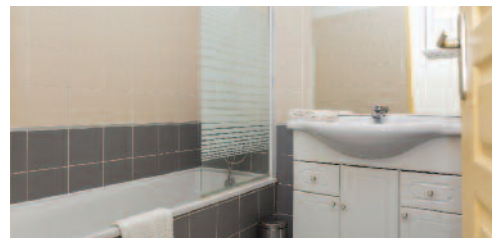
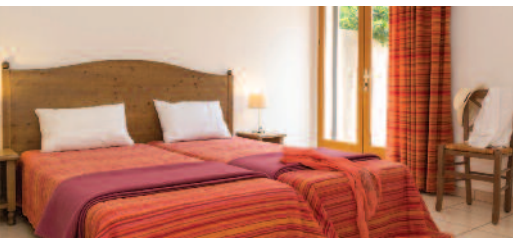

Prezzi in €, per appartamento a settimana

PERIODI	Bilo 4/5	Trilo/6	Trilo/7	Trilo/8	Trilo duplex/8 garage
A 06/04 - 25/05	360	405	435	455	485
B 25/05 - 01/06 • 14/09 - 28/09	395	450	480	500	530
C 01/06 - 08/06 • 07/09 - 14/09	485	530	560	600	630
D 08/06 - 15/06	615	695	725	755	790
E 15/06 - 22/06	720	775	805	845	875
F 22/06 - 29/06	795	930	960	1.000	1.030
G 29/06 - 06/07	1.050	1.220	1.260	1.300	1.330
H 06/07 - 13/07	1.240	1.500	1.530	1.570	1.600
I 13/07 - 27/07	1.345	1.600	1.630	1.670	1.705
L 27/07 - 03/08	1.530	1.715	1.770	1.810	1.845
M 03/08 - 17/08	1.620	1.820	1.890	1.930	1.965
N 17/08 - 24/08	1.270	1.550	1.580	1.620	1.660
O 24/08 - 31/08	875	1.050	1.080	1.120	1.155
P 31/08 - 07/09	580	645	675	710	745
Q 28/09 - 19/10	325	365	395	415	450
R 19/10 - 02/11	340	380	395	430	450

NOTE Inizio/termine soggiorno: sabato. Soggiorno minimo: 7 giorni.

SERVIZI GRATUITI

Animazione. Consumi energetici. Culla (0/2 anni) del cliente: da segnalare alla prenotazione. **Parcheggio. Tassa di soggiorno (0/12 anni). Wi-Fi.**

SERVIZI A PAGAMENTO IN LOCO

FACOLTATIVI. Barbecue elettrico: alla reception fino ad esaurimento scorte € 25/settimana. **Biancheria da bagno:** da segnalare alla prenotazione, kit 2 teli (doccia + viso) € 6/persona/cambio. **Biancheria letto matrimoniale:** da segnalare alla prenotazione, kit € 12/cambio. **Biancheria letto singolo:** da segnalare alla prenotazione, kit € 9/cambio. **Culla (0/2 anni) del residence:** su richiesta alla prenotazione, kit comprensivo di culla+vaschetta bébé+seggiolone, € 20/settimana, € 35/2 settimane. **Locale lavanderia, asciugatrice:** € 3/cadauno. **Locale lavanderia, lavatrice:** € 5/cadauno. **Televisore:** su richiesta alla prenotazione € 30/settimana, € 40/2 settimane.

OBBLIGATORI. Cauzione (per appartamento): restituibile a fine soggiorno € 300. **Pulizia finale (per appartamento):** Bilocale 4/5 € 30; Trilocale/6 € 40; Trilocale/7 e Trilocale/8 € 50; Trilocale duplex/8 garage € 60. **Tassa di soggiorno (+12 anni):** € 1/persona/giorno.

OFFERTE SPECIALI (NON CUMULABILI)

Prenota prima del 15/03: sconto del 15% per soggiorni di min. 7 giorni, applicabile dal 06/04 al 13/07, dal 27/07 al 03/08 e dal 31/08 al 28/09

Vacanza lunga min. 14: sconto del 15% per soggiorni di min. 14 giorni, applicabile dal 06/04 al 13/07 e dal 31/08 al 02/11



Belgodere/L'Île Rousse



Odalys Les Villas de Belgodere RESIDENCE

Il bel residence si trova a pochi minuti d'auto da L'Île Rousse e dal paesino di Belgodere, nei pressi della spiaggia di Lozari, dalla quale dista circa 800 m. La costruzione più recente del complesso turistico, consiste in un insieme omogeneo di case a schiera a tinta unita a 2 piani, separate da ordinati vialetti e realizzate con cura ed eleganza. Dotato di: reception con Wi-Fi, piscina (apertura 06/04 - 28/09 secondo condizioni meteo), parcheggio privato all'aperto e non custodito (un'auto per appartamento), mini-golf, bocce, campo polivalente. È prevista animazione (lingua francese) ed attività sportive a vivacizzare le giornate nel periodo 6/07-30/08: tornei sportivi, aquagym, ecc.; animazione Young 4/12 anni per 5 mezzegiate a settimana, nonché Adosphere 12/16 anni. Il residence è limitrofo al Capra Scorsa e della medesima gestione.

Gli appartamenti (105)

Ben arredati, accoglienti, con terrazza attrezzata, hanno letti matrimoniali alla francese e sono dotati di: angolo cottura attrezzato, lavastoviglie, microonde, climatizzatore, tv (a noleggio) servizi privati con vasca o doccia. **BILOCALE/4 persone (33 m²)**: composto da soggiorno con divano letto doppio o matrimoniale, camera letto matrimoniale. **TRILOCALE/6 persone (42 m²)**: composto da soggiorno con divano letto doppio o matrimoniale, camera letto matrimoniale e camera con 2 letti singoli. **TRILOCALE/8 mezzanino (42 m²)**: composto da soggiorno con divano letto doppio o matrimoniale, camera letto matrimoniale, camera con 2 letti singoli e mezzanino aperto sul soggiorno, con letto matrimoniale.

Notizie utili: continua su www.travered.com

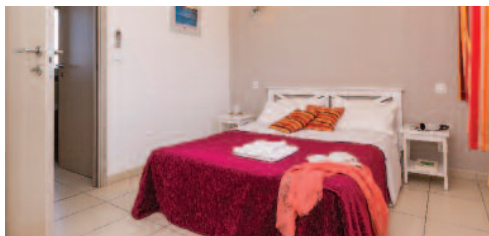

Spaggia di Lozari

Prezzi in €, per appartamento a settimana

PERIODI	Bilo/4	Trilo/6	Trilo/8 mezzanino
A 06/04 - 25/05	360	405	455
B 25/05 - 01/06 • 14/09 - 28/09	395	450	500
C 01/06 - 08/06 • 07/09 - 14/09	485	530	600
D 08/06 - 15/06	615	695	755
E 15/06 - 22/06	720	775	845
F 22/06 - 29/06	795	930	1.000
G 29/06 - 06/07	1.050	1.220	1.300
H 06/07 - 13/07	1.240	1.500	1.570
I 13/07 - 27/07	1.345	1.600	1.670
L 27/07 - 03/08	1.530	1.715	1.810
M 03/08 - 17/08	1.620	1.820	1.930
N 17/08 - 24/08	1.270	1.550	1.620
O 24/08 - 31/08	875	1.050	1.120
P 31/08 - 07/09	580	645	710
Q 28/09 - 19/10	325	365	415
R 19/10 - 02/11	340	380	430

NOTE Inizio/termine soggiorno: sabato. Soggiorno minimo: 7 giorni.

SERVIZI GRATUITI

Animazione. Consumi energetici. Parcheggio. Tassa di soggiorno (0/12 anni). Wi-Fi.

SERVIZI A PAGAMENTO IN LOCO

FACOLTATIVI. Barbecue elettrico: alla reception fino ad esaurimento scorte € 25/settimana. **Biancheria da bagno:** da segnalare alla prenotazione, kit 2 teli (doccia + viso) € 6/persona/cambio. **Biancheria letto matrimoniale:** da segnalare alla prenotazione, kit € 12/cambio. **Biancheria letto singolo:** da segnalare alla prenotazione, kit € 9/cambio. **Culla (0/2 anni) del residence:** su richiesta alla prenotazione, kit comprensivo di culla+vaschetta bébé+seggiolone, € 20/settimana, € 35/2 settimane. **Locale lavanderia, asciugatrice:** € 3/cadauno. **Locale lavanderia, lavatrice:** € 5/cadauno. **Televisore:** su richiesta alla prenotazione € 30/settimana, € 40/2 settimane, € 50/3 settimane.

OBBLIGATORI. Cauzione (per appartamento): restituibile a fine soggiorno € 300. **Pulizia finale (per appartamento):** Bilocale/4 € 30, Trilocale/6 € 40, Trilocale/8 mezzanino € 60. **Tassa di soggiorno (+12 anni):** € 1/persona/giorno.

OFFERTE SPECIALI (NON CUMULABILI)

Prenota prima del 15/03: sconto del 15% per soggiorni di min. 7 giorni, applicabile dal 06/04 al 13/07, dal 27/07 al 03/08 e dal 31/08 al 28/09 su Bilocale/4 e Trilocale/6

Vacanza lunga min. 14: sconto del 15% per soggiorni di min. 14 giorni, applicabile dal 06/04 al 13/07 e dal 31/08 al 02/11 su tutte le tipologie



Belgodere/L'Île Rousse

sul mare



Belambra Club Golfe de Lozari RESIDENCE, HOTEL, APPART'HOTEL ★★★

Tra L'Île Rousse e Saint Florent, è direttamente sulla bella spiaggia di sabbia bianca, immerso nel verde di una pineta di 250.000 m². Parzialmente rinnovato di recente, propone tre soluzioni di soggiorno: l'hotel e l'appart'hotel in mezza pensione o completa nel ristorante à buffet con vino incluso ai pasti, ed il residence. Dispone di: reception h24 con Wi-Fi (a pagamento), piscina riscaldata di 450 m² per adulti e bambini, parcheggio privato all'aperto non custodito, ristorante, bar con vista, snack bar bordo piscina (Luglio/Agosto), 2 campi tennis illuminati, 1 campo beach volley, tavolo ping-pong, campo da bocce, biliardo e biliardino. L'animazione è in inglese e francese: karaoke, cinema, discoteca, spettacoli, giochi, attività sportive, fitness ed in luglio e agosto corsi di aquagym, nuoto ed altro. Per bambini e ragazzi animazione con numerose attività... continua su www.travered.com

Formula Hotel e Appart'Hotel

Le camere confortevoli e ben arredate sono situate ai piani dell'hotel, con balcone. Gli appartamenti con terrazza, nella pratica formula Appart'hotel, sono dislocati nel parco ed accolgono da due a sei persone. *Non è disponibile l'angolo cottura.* Camere ed appartamenti hanno letti alla francese e dispongono di: tv (canali francesi), frigobar, aspirapolvere, cassaforte e servizi privati con doccia.

Le camere (42)

Confort (20 m²), singole e doppie dall'inconfondibile stile Belambra. **Privilege** (20 m²), doppie offrono un'incomparabile vista mare.

L'appart'hotel (307)

CONFORT, arredati con gusto, nel tipico stile dei club Belambra. **TRILOCALE/5 persone 3P5CD (35 m²)**, su 2 livelli; p.t. camera con letto a castello+1 letto singolo e al 1° piano camera letto matrimoniale. **TRILOCALE/5 persone 3P5C (30 m²)** su 1 livello, composti da soggiorno, camera letto matrimoniale o 2 letti singoli, camera con letto a castello+1 letto singolo. **PRIVILEGE**, sparsi nel parco, per un soggiorno all'insegna della tranquillità. **TRILOCALE/5 persone 3P5+ (min. 30 m²)**, su uno o due livelli con soggiorno, camera letto matrimoniale o 2 letti singoli, camera con letto a castello+1 letto singolo. **TRILOCALE/6 persone 3P6+S (30 m²)** su un unico livello, composto da soggiorno, camera letto matrimoniale o 2 letti singoli, camera con 2 letti a castello. **VIP**, circondati dal bellissimo palmeto, godono di una meravigliosa vista mare. **TRILOCALE 5/6 persone 3P56PS (min. 30 m²)** disposti su 1 o 2 livelli, composti da soggiorno, camera letto matrimoniale o 2 letti singoli, camera con letto a castello+1 letto singolo o 2 letti a castello.

Formula Residence

Dislocati nel verde del parco, su uno o due livelli, sono dotati di angolo cottura, servizi privati con doccia, terrazza attrezzata con mobili da giardino. Dispongono di: microonde, lavastoviglie, caffettiera elettrica, tostapane, aspirapolvere, cassaforte e tv (canali francesi). Due le categorie: **CONFORT**, arredati con gusto, nel tipico stile dei club Belambra. **TRILOCALE/5 persone 3P5C (30 m²)** disposti su un livello, sono composti da soggiorno, camera letto matrimoniale o 2 letti singoli, camera con letto a castello+1 letto singolo. **VIP**, con climatizzatore, sono circondati dal bellissimo palmeto e godono di una meravigliosa vista mare. **TRILOCALE 5/6 persone 3P56PS (min. 30 m²)** disposti su uno o due livelli, sono composti da soggiorno, camera letto matrimoniale o 2 letti singoli, camera con 2 letti a castello oppure 1 letto a castello+1 letto singolo.

Notizie utili: continua su www.travered.com



Formula Hotel e Appart'Hotel

Prezzi in €, per camera e appart'hotel a settimana - Mezza pensione

PERIODI	Doppia Confort CH2C	Doppia Privilege CH2+	Trilo/3 Confort 3P5C	Trilo/4 Confort 3P5CD	Trilo/3 Confort 2+1 (2/6 anni) 3P5C	Trilo/3 Confort 2+1 (6/12 anni) 3P5C	Trilo/4 Confort 2+2 (2/6 anni) 3P5C	Trilo/4 Confort 2+2 (2/6 e 6/12 anni) 3P5C	Trilo/4 Confort 2+2 (6/12 anni) 3P5C
A 06/04 - 20/04	1.064	1.162	1.596	2.128	1.435	1.491	1.806	1.862	1.918
B 20/04 - 04/05	1.106	1.204	1.659	2.212	1.491	1.547	1.876	1.932	1.988
C 04/05 - 11/05	1.106	1.204	1.659	2.212	1.386	1.491	1.666	1.771	1.876
D 11/05 - 25/05 • 28/09 - 19/10	1.064	1.162	1.596	2.128	1.330	1.435	1.596	1.701	1.806
E 25/05 - 01/06	1.204	1.316	1.806	2.408	1.505	1.624	1.806	1.925	2.044
F 01/06 - 08/06 • 15/06 - 29/06	1.246	1.358	1.869	2.492	1.561	1.680	1.876	1.995	2.114
G 08/06 - 15/06	1.316	1.428	1.974	2.632	1.645	1.778	1.974	2.107	2.240
H 29/06 - 06/07	1.358	1.484	2.037	2.716	1.834	1.904	2.310	2.380	2.450
I 06/07 - 13/07	1.568	1.708	2.352	3.136	2.114	2.198	2.660	2.744	2.828
L 13/07 - 27/07	1.666	1.820	2.499	3.332	2.247	2.331	2.828	2.912	2.996
M 27/07 - 03/08 • 17/08 - 24/08	1.834	2.002	2.751	3.668	2.478	2.569	3.122	3.213	3.304
N 03/08 - 17/08	2.086	2.268	3.129	4.172	2.814	2.919	3.542	3.647	3.752
O 24/08 - 31/08	1.442	1.568	2.163	2.884	1.946	2.016	2.450	2.520	2.590
P 31/08 - 28/09	1.148	1.246	1.722	2.296	1.435	1.547	1.722	1.837	1.946
Q 19/10 - 02/11	1.246	1.358	1.869	2.492	1.680	1.743	2.114	2.177	2.240

TANTE ALTRE TIPOLOGIE E COMBINAZIONI DI VACANZA su travered.com

NOTE Inizio/termine soggiorno: sabato. Soggiorno minimo: 7 giorni.

SERVIZI GRATUITI Asse e ferro da stiro: presso il locale lavanderia. **Biancheria da bagno:** 1° fornitura e cambio infrasettimanale. **Biancheria da letto:** 1° fornitura. **Culla (0/2 anni) del cliente:** da segnalare alla prenotazione, pasti inclusi (non consentita nel Trilo Conf. 3P5CD). **Culla (0/2 anni) dell'hotel:** su richiesta alla prenotazione, kit comprensivo di culla+vaschetta bébé+sdraieta (max 12 mesi)+scalda-biberon+seggiolone al ristorante e pasti inclusi (non consentita nel Trilo Conf. 3P5CD). **Deposito bagagli:** alla reception e incustodito. **Parcheggio. Pensione completa (3 mesi/2 anni). Tassa di soggiorno. Wi-Fi in Vip.**

SERVIZI A PAGAMENTO IN AGENZIA

FACOLTATIVI. Pensione completa (+12 anni): supplemento € 130/persona/settimana. **Pensione completa (2/12 anni):** supplemento € 63/persona/settimana.

SERVIZI A PAGAMENTO IN LOCO

FACOLTATIVI. Locale lavanderia, asciugatrice: € 3/cadauno. **Locale lavanderia, lavatrice:** comprensivo di detersivo € 6/cadauno. **Wi-Fi max 5 dispositivi:** aree comuni, hotel, Trilo Confort e Privilege € 20/settimana, € 35/2 settimane.

OBBLIGATORI. Cauzione (per appartamento): da versare all'arrivo con carta di credito o assegno € 250.

Formula Residence

Prezzi in €, per appartamento a settimana - Locazione

PERIODI	Trilo/5 Conf. 3P5C	Trilo 5/6 Vip 3P56PS
A 06/04 - 20/04 • 01/06 - 08/06 • 28/09 - 02/11	630	924
B 20/04 - 04/05	665	973
C 04/05 - 11/05 • 25/05 - 01/06	609	896
D 11/05 - 25/05	581	854
E 08/06 - 15/06	924	1.358
F 15/06 - 22/06	868	1.274
G 22/06 - 29/06	987	1.442
H 29/06 - 06/07	1.589	2.331
I 06/07 - 13/07	1.995	2.919
L 13/07 - 20/07	2.142	3.136
M 20/07 - 27/07	2.254	3.311
N 27/07 - 03/08	2.541	3.731
O 03/08 - 10/08	2.891	4.235
P 10/08 - 17/08	2.660	3.899
Q 17/08 - 24/08	2.338	3.430
R 24/08 - 31/08	1.855	2.716
S 31/08 - 07/09	812	1.183
T 07/09 - 28/09	693	1.015

NOTE Inizio/termine soggiorno: sabato. Soggiorno minimo: 7 giorni.

SERVIZI GRATUITI

Asse e ferro da stiro: presso il locale lavanderia. **Biancheria da cucina. Biancheria da letto:** 1° fornitura. **Cassaforte. Culla (0/2 anni) del cliente:** da segnalare alla prenotazione, comprensivo di culla+vaschetta+sdraieta (max 12 mesi)+seggiolone. **Deposito bagagli:** alla reception e incustodito. **Parcheggio. Servizio Zen in Vip:** letti pronti all'arrivo, biancheria da bagno, pulizia finale e Wi-Fi, prenotando il Trilo 5/6 Vip 3P56PS. **Tassa di soggiorno.**

SERVIZI A PAGAMENTO IN AGENZIA

FACOLTATIVI. Servizio Zen in Confort: include letti pronti all'arrivo, biancheria da bagno e pulizia finale, in Trilo/5 Conf. 3P5C € 39/settimana.

SERVIZI A PAGAMENTO IN LOCO

FACOLTATIVI. Biancheria da bagno: kit 2 teli (doccia + viso) + 1 tappetino € 7,50/cadauno. **Kit pulizia:** comprende 1 detersivo piatti+1 multiuso+1 detersivo lavatrice+1 spugna per i piatti+1 panno+1 confezione di pastiglie lavastoviglie € 9,90/cadauno. **Locale lavanderia, asciugatrice:** € 3/cadauno. **Locale lavanderia, lavatrice:** comprensivo di detersivo € 6/cadauno. **Wi-Fi max 5 dispositivi:** aree comuni e Trilo/5 Conf. 3P5C € 20/settimana, € 35/2 settimane.

OBBLIGATORI. Cauzione (per appartamento): da versare all'arrivo, con carta di credito o assegno € 250. **Pulizia finale (per appartamento):** Trilo/5 Conf. 3P5C € 59.

OFFERTE SPECIALI (NON CUMULABILI)

Prenota prima al 28/02: sconto del 15% per soggiorni di min. 7 giorni, applicabile dal 03/08 al 24/08

sconto del 20% per soggiorni di min. 7 giorni, applicabile dal 06/04 al 03/08 e dal 24/08 al 02/11



camera tipo



L'Île Rousse

La Pietra HOTEL ★★★

Collocato sulla penisola di rocce che dal porto si allunga nel mare, è in splendida posizione panoramica, ma a soli 50 m da un'incantevole caletta di scogli. Sulla punta del promontorio, due isolotti fanno i custodi alla vecchia torre genovese.

Ristrutturato nel 2017 e a soli 5 min. dal centro e dalla spiaggia di sabbia bianca, l'hotel mette a disposizione dei clienti vari servizi: reception h24, ascensore, SPA con sauna e Jacuzzi, ristorante vista mare, dove vengono servite la prima colazione à buffet, e la cena, parcheggio gratuito video sorvegliato, negozio di souvenir, sala conferenze e Wi-Fi.

Le camere (42)

Ben arredate con gusto ed insonorizzate, di tipologia singola, doppia o twin, sono molto confortevoli e dotate di: balcone, climatizzatore, Wi Fi, telefono, tv sat., cassaforte, servizi privati con vasca o doccia e asciugacapelli.

Si distinguono in:

Standard (18 m²), con vista torre genovese.

Confort (18 m²), recentemente rinnovate, con vista torre genovese.

Supérieure (18 m²), con vista mare.

Prestige (18 m²), dal design elegante, con vista mare.

Suite junior (41 m²), con vista panoramica sul mare e su L'Île Rousse.

Notizie utili: continua su www.travered.com



camera tipo

Prezzi in €, per camera al giorno - Pernottamento

PERIODI	Doppia standard	Doppia confort	Doppia supérieure	Doppia prestige	Doppia junior suite
A 01/04 - 01/06 • 22/09 - 01/11	99	129	149	169	215
B 01/06 - 08/07	119	139	159	179	299
C 08/07 - 22/09	169	189	199	239	389

Singola standard: € 99 in A, € 119 in B, € 169 in C. **Singola confort:** € 129 in A, € 139 in B, € 189 in C. **Singola supérieure:** € 149 in A, € 159 in B, € 199 in C.

Singola prestige: € 169 in A, € 179 in B, € 239 in C. **Singola junior suite:** € 215 in A, € 299 in B, € 389 in C.

NOTE Inizio/termine soggiorno: tutti i giorni. **Soggiorno minimo:** 1 giorno.

SERVIZI GRATUITI

Accesso SPA. Culla (0/2 anni) del cliente: da segnalare alla prenotazione.

Culla (0/2 anni) dell'hotel: su richiesta alla prenotazione. **Parcheggio. Wi-Fi.**

SERVIZI A PAGAMENTO IN LOCO

FACOLTATIVI. Animali: su richiesta alla prenotazione, ammessi di piccola taglia max € 15/giorno. **Mezza pensione:** colazione e cena (bevande escluse) € 44/persona/giorno. **Prima colazione à buffet:** € 15/persona/giorno. **Prima colazione servita in camera:** supplemento € 2/persona/giorno.

OBBLIGATORI. Tassa di soggiorno: € 1,60/persona/giorno.



TRAVERED TOUR OPERATOR, in collaborazione con **Allianz Global Assistance**, compagnia specializzata in coperture assicurative per il settore turistico, ha concordato per tutti i partecipanti ai propri viaggi una specifica polizza di assicurazione, inclusa nella quota di iscrizione.

La polizza è depositata presso la sede di **TRAVERED TOUR OPERATOR**.

Per le garanzie **"Annullamento Viaggio"**, **"Interassistance 24 ore su 24"** e **"Bagaglio"** le condizioni sono riportate integralmente sul nostro sito www.travered.com e nel Certificato Assicurativo che sarà consegnato, unitamente agli altri documenti di viaggio, prima della partenza.

GARANZIE

ANNULLAMENTO VIAGGIO

Art. 1 Oggetto L'assicurazione rimborsa, entro il capitale assicurato, la penale di annullamento (con esclusione della quota d'iscrizione) dovuta per contratto dall'Assicurato all'Organizzatore del Viaggio od al Vettore, in base a quanto previsto dalle Condizioni generali del contratto di Viaggio, se il viaggio e o la locazione prenotati non possono essere iniziati in seguito ad uno dei seguenti motivi documentati, involontari e non prevedibili al momento della prenotazione:

- 1.1 - Malattia, infortunio o decesso dell'Assicurato o di un suo familiare.
- 1.2 - Malattia con ricovero ospedaliero o decesso dei nonni di Assicurati minorenni.
- 1.3 - Nel caso di iscrizione contemporanea di due persone al medesimo viaggio, malattia, infortunio o decesso della persona iscritta contemporaneamente e con la quale l'Assicurato doveva partecipare al viaggio, purché assicurata, nonché del suo Familiare.
- 1.4 - Infortunio con ricovero ospedaliero o decesso del cognato/a dell'Assicurato.
- 1.5 - Malattia, infortunio o decesso del Socio/Contitolare dell'Azienda o studio associato dell'Assicurato.
- 1.6 - Impossibilità di usufruire delle ferie già pianificate, a seguito di licenziamento/sospensione dal lavoro (cassa integrazione, mobilità) dell'Assicurato o nuova assunzione.
- 1.7 - Danni materiali a seguito di incendio, furto con scasso o calamità naturali, che colpiscano i beni immobili dell'Assicurato o i locali dove questi svolge la sua attività commerciale, professionale o industriale e impongano la sua presenza. Impossibilità di raggiungere il luogo di partenza o locazione, dal luogo di residenza, a seguito di calamità naturali verificatesi nel luogo di residenza e dichiarate tali dalle competenti Autorità, o di incidente al mezzo di trasporto durante il percorso verso il luogo di partenza.
- 1.8 - Intimazione a comparire avanti l'Autorità Giudiziaria quale testimone o convocazione a far parte di una giuria popolare, notificate all'Assicurato in un momento successivo all'iscrizione al viaggio.
- 1.9 - Convocazione davanti alle competenti Autorità per le pratiche di adozione di un minore.
- 1.10 - Furto di documenti necessari all'espatrio, quando sia comprovata l'impossibilità materiale per il loro rifacimento prima della data di partenza prevista.

Con riferimento ai punti indicati 1.1, 1.2, 1.3 e 1.5 si precisa che, tra le malattie accettate come causa di annullamento, devono intendersi ricomprese le recidive imprevedibili di patologie preesistenti all'iscrizione al viaggio, non aventi carattere evolutivo o cronico. Sono altresì comprese le patologie della gravidanza purché questa sia iniziata dopo la prenotazione del viaggio.

In caso di rinuncia a seguito di malattia, infortunio o decesso di una delle persone indicate agli artt. 1.1 e 1.2, e solo qualora fra gli Assicurati vi siano dei minorenni, viene rimborsata anche la penale addebitata per la contemporanea rinuncia dell'eventuale baby-sitter, purché assicurata ed espressamente segnalata sulla conferma di prenotazione.

Art. 2 - Limitazione - In sede di rimborso sarà applicato per ogni Assicurato uno scoperto, pari al 10% dell'importo da risarcire, con un minimo in ogni caso di € 50.

Art. 3 - Esclusioni (ad integrazione delle Esclusioni e Limitazioni Comuni a tutte le garanzie, di cui all'Art. 1)

3.1 - Dall'assicurazione sono esclusi gli infortuni e le malattie preesistenti all'iscrizione al viaggio (salvo quanto previsto nel penultimo capoverso dell'art. 1), come pure le malattie croniche, E' escluso lo stato di gravidanza.

3.2 - Sono sempre escluse dalla garanzia le rinunce dovute a motivi professionali, salvo quanto disposto al precedente art. 1.6.

3.3 - Qualora l'Assicurato si iscriva insieme a due o più persone, non familiari, quale componente di un gruppo preconstituito o con altri nuclei familiari, non è considerata motivo valido per risarcimento la rinuncia delle persone iscritte contemporaneamente, salvo che si tratti di una di quelle persone indicate negli artt. 1.1, 1.2 e 1.3, che abbia rinunciato al viaggio per una delle ragioni ivi pure specificate. Per i casi previsti dagli artt. 1.4, 1.5, 1.6, 1.7, 1.8, 1.9, e 1.10 il rimborso sarà preso in considerazione solo per l'Assicurato direttamente coinvolto.

3.4 - Fermo restando quanto disposto dalle altre limitazioni del presente articolo, qualora il viaggio o la locazione vengano annullati in un momento successivo al verificarsi di uno degli eventi previsti dall'articolo 1, Allianz Global Assistance rimborsa le penali esistenti alla data in cui tale evento si è verificato, purché non superiori a quelle effettivamente applicate (art. 1914 Cod.Civ.). Pertanto, la maggior penale addebitata rimarrà a carico dell'Assicurato.

In caso di malattia o infortunio di una delle persone indicate ai predetti articoli, è data facoltà ai medici di Allianz Global Assistance di effettuare un controllo medico.

Art. 4 - Interruzione Soggiorno

In caso di:

- a) rientro sanitario dell'Assicurato, organizzato ed effettuato dalla Centrale Operativa, come stabilito dalle condizioni contrattuali della garanzia Interassistance, alla voce "Rientro Sanitario" oppure
- b) rientro anticipato a seguito di lutto in famiglia autorizzato ed organizzato dalla Centrale Operativa, come stabilito dalle condizioni contrattuali della garanzia Interassistance alla voce "Rientro Anticipato",

Allianz Global Assistance rimborsa il pro-rata del soggiorno non usufruito, con le seguenti modalità:

- per il caso previsto al punto "a" il rimborso è riconosciuto al solo Assicurato malato o infortunato;
- per il caso previsto al punto "b" il rimborso è riconosciuto agli Assicurati rientrati anticipatamente.

Il rimborso riguarda la sola quota di soggiorno (esclusi, quindi, i biglietti aerei/ferrovieri/marittimi ecc., e le tasse di iscrizione).

Ai fini del calcolo del pro-rata si precisa che il giorno di interruzione del soggiorno e quello inizialmente previsto per il rientro sono considerati come un unico giorno.

AVVERTENZA: In caso di sinistro l'Assicurato deve attenersi alle disposizioni indicate dagli artt. 1 e 4 Obblighi dell'Assicurato e Disposizioni Finali delle Condizioni Generali di Assicurazione.

OBBLIGHI DELL'ASSICURATO E DISPOSIZIONI FINALI - (validi per tutte le garanzie)

Art. 1 - Al verificarsi del sinistro l'Assicurato deve:

- per richieste di assistenza contattare telefonicamente immediatamente la Centrale Operativa, in funzione 24 ore su 24,
- per tutte le altre garanzie scrivere entro 5 giorni ad AWP P&C S.A. - Rappresentanza

Generale per l'Italia - Via Cordusio 4 - 20123 MILANO (Casella Postale 461), specificando in ogni caso i dati anagrafici, il Codice Fiscale, il recapito; il genere, l'entità e le circostanze nelle quali il sinistro si è verificato. Egli dovrà attenersi a quanto disposto dal successivo art. 4, fornendo inoltre ad Allianz Global Assistance tutte le informazioni richieste e mettendo a disposizione tutti i giustificativi necessari. Inoltre, concludendo l'assicurazione, l'Assicurato libera dal segreto professionale i medici che hanno visitato e preso in cura l'Assicurato stesso e le persone coinvolte dalle condizioni di polizza, consentendo ad Allianz Global Assistance l'uso delle informazioni richieste ai soli fini contrattuali. L'inadempimento di tali obblighi può comportare la perdita totale o parziale del diritto all'indennizzo ai sensi dell'art. 1915 Cod.Civ.

Art. 2 - L'Assicurato è tenuto a cedere ad Allianz Global Assistance, fino alla concorrenza dell'indennità da questa pagata, i propri diritti di rivalsa verso i terzi responsabili, mettendo in condizione Allianz Global Assistance di esercitare tali diritti.

Art. 3 - Per tutto quanto non espressamente regolato dal presente contratto valgono le norme della Legge Italiana.

Art. 4 - Obblighi in caso di sinistro:

ANNULLAMENTO VIAGGIO

In caso di annullamento avvisare immediatamente l'Agenzia dove è stato prenotato il viaggio e scrivere entro 5 giorni, ad AWP P&C S.A. - Rappresentanza Generale per l'Italia - Via Cordusio 4 - 20123 MILANO (Casella Postale 461), allegando la certificazione medica o di ricovero e l'indirizzo ove è reperibile la persona ammalata o infortunata, o altra documentazione relativa al motivo della rinuncia. Inviare inoltre, anche successivamente, copia del contratto di vendita rilasciato dall'Agenzia di Viaggi ai sensi del D.Lgs. n 111 del 17.3.95, copia del programma di viaggio e relativo regolamento penali, copia estratto conto di prenotazione e copia estratto conto delle penali dovute per l'annullamento emessi dall'Organizzatore del Viaggio, ricevuta del pagamento effettuato ed eventuali documenti di viaggio (biglietti, voucher, visti, ecc.).

In caso di interruzione del soggiorno per motivi previsti dalle condizioni contrattuali, la richiesta di rimborso per il pro-rata del soggiorno non usufruito dovrà essere inviata entro 5 giorni dal rientro, per iscritto, ad AWP P&C S.A. - Rappresentanza Generale per l'Italia - Via Cordusio 4 - 20123 MILANO (Casella Postale 461).

INTERASSISTENZA 24 ORE SU 24

Per ogni richiesta di assistenza contattare la Centrale Operativa, in funzione 24 ore su 24

Dati Indispensabili all'Intervento

E' assolutamente indispensabile che vengano comunicati i dati necessari all'intervento, e più precisamente:

- i dati anagrafici, il Codice Fiscale ed il recapito
- il tipo di assistenza richiesto
- il numero del Certificato Assicurativo
- l'indicazione esatta della località da dove viene effettuata la richiesta
- il numero telefonico (e a chi corrisponde) dove richiamare.

Consulenza Medica/Rientro Sanitario

Comunicare il nome ed il recapito telefonico del medico che la Centrale Operativa dovrà contattare. In caso di ricovero, fornire i dati relativi all'ospedale od alla clinica in cui si trova il malato o l'infortunato.

Spese di Cura

Conservare ed inviare entro 5 giorni ad AWP P&C S.A. - Rappresentanza Generale per l'Italia - Via Cordusio 4 - 20123 MILANO (Casella Postale 461) gli originali delle ricevute delle spese sostenute, le diagnosi, le prescrizioni e, in caso di ricovero, la cartella clinica. Utilizzare, ove possibile, le prestazioni mutualistiche convenzionate con il Servizio Sanitario Nazionale.

BAGAGLIO

In caso di Danni subiti in Aeroporto:

- mancata riconsegna od avaria: effettuare immediatamente il P.I.R. (Rapporto Irregolarità Bagaglio) presso l'ufficio aeroportuale "Lost and Found". Inoltre sempre reclamo scritto al Vettore Aereo;
- furto: sporgere regolare denuncia scritta all'Ufficio di Polizia dell'aeroporto.

In caso di Danni subiti in altre Circonanze:

sporgere immediatamente regolare denuncia scritta alle Competenti Autorità locali di Polizia. Inoltre sempre reclamo scritto con richiesta di rimborso al Vettore od all'Albergatore eventualmente responsabili.

In ogni Caso: notificare il danno scrivendo entro 5 giorni ad AWP P&C S.A. - Rappresentanza Generale per l'Italia - Via Cordusio 4 - 20123 MILANO (Casella Postale 461) presentando, anche successivamente, la copia del reclamo effettuato nel luogo dove si è verificato il danno, nonché la distinta degli oggetti o beni sottratti o danneggiati, corredata dalle relative fatture e/o scontrini fiscali.

TABELLA CAPITALI ASSICURATI

DESTINAZIONE DEL VIAGGIO	ITALIA	EUROPA/MONDO
Annullamento viaggio	Fino al costo totale del viaggio	
Spese di cura (Art. 1.7.1)	€ 1.000	€ 5.200
Bagaglio	€ 500	€ 500

Furto, rapina, scippo, incendio, mancata riconsegna e/o danneggiamento

Per tutte le informazioni relative ad eventuali sinistri vi invitiamo a consultare il sito web www.ilmiosinistro.it

Per richieste di rimborsi inviare comunicazioni e documentazione, esclusivamente a mezzo posta, ad:

AWP P&C S.A.

Rappresentanza Generale per l'Italia

CASELLA POSTALE 461 - VIA CORDUSIO 4 - 20123 MILANO

- Per una più tempestiva e sicura liquidazione del sinistro, si rende indispensabile la precisa indicazione delle coordinate bancarie e il Codice Fiscale dell'Assicurato, al fine di poter pre disporre il pagamento del risarcimento mediante bonifico.
- Seguire attentamente le istruzioni riportate sul Certificato Assicurativo è fondamentale per una corretta e rapida liquidazione del danno.

Per ogni richiesta di Assistenza contattare la Centrale Operativa al numero telefonico evidenziato sul Certificato Assicurativo.

1. PREMESSA, NOZIONE DI PACCHETTO TURISTICO. Ai sensi dell'art. 34 del Codice del Turismo, i pacchetti turistici hanno ad oggetto i viaggi, le vacanze, le crociere ed i circuiti "tutto compreso", risultanti dalla combinazione da chiunque ed in qualunque modo realizzata di almeno due degli elementi di seguito indicati, venduti ed offerti in vendita ad un prezzo forfettario, e di durata superiore alle 24 ore, ovvero per un periodo di tempo comprendente almeno una notte: a) trasporto; b) alloggio; c) servizi turistici non accessori al trasporto o all'alloggio (omissis) che costituiscano, per la soddisfazione delle esigenze ricreative del turista, parte significativa del "pacchetto turistico". Il turista ha diritto di ricevere copia del contratto di vendita di pacchetto turistico (ai sensi dell'art. 35 e 36 Cod. Tur.). Il contratto costituisce titolo per accedere eventualmente al Fondo di Garanzia di cui all'art. 18.

2. AUTORIZZAZIONI. L'organizzatore ed il venditore del pacchetto turistico, cui il consumatore si rivolge, devono essere autorizzati all'esecuzione delle rispettive attività in base alla normativa amministrativa applicabile.

3. FONTI LEGISLATIVE. Il contratto di cui ai programmi qui pubblicati, aventi ad oggetto l'offerta di un pacchetto turistico, si intende regolato, oltre che dalle presenti norme generali, anche dalle clausole indicate nella documentazione di viaggio consegnata al consumatore. Detto contratto, sia che abbia ad oggetto servizi da fornire in territorio nazionale che estero, sarà altresì disciplinato fino alla sua abrogazione dall'art. 3 del D. Lgs. n. 79 del 23 maggio 2011 (il "Codice del Turismo") - dalla L. 27/12/1977 nr. 1084 di ratifica ed esecuzione della Convenzione Internazionale relativa al contratto di viaggio (CC V) firmata a Bruxelles il 23/04/1970 e prevista dal Codice del Turismo (art. 32-21) e s.m.i.

4. PRENOTAZIONI. La proposta di prenotazione dovrà essere redatta su apposito modulo contrattuale, se del caso elettronico, compilato in ogni sua parte e sottoscritto dal cliente, che ne riceverà copia. L'accettazione della prenotazione si intende perfezionata, con conseguente conclusione del contratto, solo nel momento in cui l'organizzatore invierà relativa conferma, anche a mezzo sistema telematico, al cliente presso l'agenzia di viaggi intermediaia. Le indicazioni relative al pacchetto turistico non contenute nei documenti contrattuali, negli opuscoli ovvero in altri mezzi di comunicazione scritta, saranno fornite dall'organizzatore in regolare adempimento degli obblighi previsti a proprio carico dall'art. 37, comma 2 Cod. Tur. prima dell'inizio del viaggio.

5. PAGAMENTI. All'atto della prenotazione dovrà essere versato, a titolo di acconto, il 25% del prezzo del pacchetto turistico; il saldo dovrà essere versato almeno 14 giorni prima della prevista partenza, oppure in concomitanza con la prenotazione, se questa è effettuata nei 14 giorni antecedenti la partenza. Il mancato pagamento delle somme predette da parte del turista o il mancato versamento delle stesse da parte dell'agenzia intermediaia all'organizzatore, alle date stabilite, costituisce clausola risolutiva espressa tale da determinare, da parte del venditore o dell'organizzatore, la risoluzione di diritto, con conseguente applicazione delle penali previste dall'art. 7, e ciò anche nel caso in cui l'organizzatore abbia fatto pervenire al turista i titoli di legittimazione (c.d. voucher) o i titoli di trasporto. La relativa comunicazione, se proveniente dall'organizzatore, sarà inviata al turista presso l'agenzia diritto.

6. PREZZO Il prezzo del pacchetto turistico è determinato nel contratto, con riferimento a quanto indicato in catalogo o programma fuori catalogo, ed agli eventuali aggiornamenti degli stessi cataloghi o programmi fuori catalogo successivamente intervenuti. Esso potrà essere variato fino a 20 giorni precedenti la partenza e soltanto in conseguenza alle variazioni di:

- costi di trasporto, incluso il costo del carburante e delle coperture assicurative;
- diritti e tasse su alcune tipologie di servizi turistici quali imposte, tasse di atterraggio, di sbarco o di imbarco nei porti e negli aeroporti;
- tassi di cambio applicati al pacchetto in questione.

Per le variazioni si farà riferimento al corso dei cambi ed ai costi di cui sopra in vigore alla data di pubblicazione del programma come riportata nella scheda tecnica (art.3) ovvero alla data riportata negli eventuali aggiornamenti di cui sopra. Le oscillazioni incideranno sul prezzo forfettario del pacchetto turistico nella percentuale espressamente indicata nella scheda tecnica del catalogo o programma fuori catalogo.

7. MODIFICA O ANNULLAMENTO DEL PACCHETTO TURISTICO PRIMA DELLA PARTENZA DA PARTE DELL'ORGANIZZATORE.

Qualsiasi modifica significativa da parte dell'organizzatore, del pacchetto o di un suo elemento essenziale è sottoposta all'accettazione del turista ai sensi dell'art. 41 Cod. Tur. Prima della partenza l'organizzatore o il venditore che abbia necessità di modificare in modo significativo uno o più elementi del contratto, ne dà immediato avviso in forma scritta al consumatore, indicando il tipo di modifica e la variazione del prezzo che ne consegue. In caso di mancata accettazione il turista potrà esercitare i diritti di cui l'art. 8 e il consumatore potrà esercitare alternativamente il diritto di riacquistare la somma già pagata o di godere dell'offerta di un pacchetto turistico sostitutivo. Il consumatore può esercitare i diritti sopra previsti anche quando l'annullamento dipenda dal mancato raggiungimento del numero minimo di partecipanti previsto nel Catalogo o nel Programma fuori catalogo, o da casi di forza maggiore e caso fortuito, relativi al pacchetto turistico acquistato. Per gli annullamenti diversi da quelli causati da forza maggiore, da caso fortuito e da mancato raggiungimento del numero minimo di partecipanti, nonché per quelli diversi dalla mancata accettazione da parte del consumatore del pacchetto turistico alternativo offerto, l'organizzatore che annulla, (ex art. 33 lett. E Cod. Cons.) restituirà al consumatore il doppio di quanto dallo stesso pagato e incassato dall'organizzatore, tramite l'agenzia intermediaia. La somma oggetto della restituzione non sarà mai superiore al doppio degli importi di cui il consumatore sarebbe in pari data debitore secondo quanto previsto dall'art. 8, comma 2 qualora fosse egli ad annullare.

7.1 MODIFICHE RICHIESTE DAL CLIENTE. Le modifiche richieste dal cliente prima della partenza, dopo che la prenotazione è stata confermata, non obbligano l'organizzatore nei casi in cui non possano essere soddisfatte. In ogni

caso le richieste di modifiche inerenti i nomi dei partecipanti, la sistemazione e/o il trattamento alberghiero se accettate dall'organizzatore comporteranno per il cliente l'addebito di una quota fissa di min. € 25,00 per persona a cui si aggiungono gli adeguamenti di spesa per le polizze assicurative. Le modifiche relative al cambiamento di complesso alberghiero, alla data di partenza, al porto di partenza, alla diminuzione del numero di partecipanti e/o della durata del soggiorno saranno da considerarsi recesso (totale o parziale) e renderanno pertanto applicabili le condizioni previste all'art. 8.

8. RECESSO DEL CONSUMATORE. Il consumatore può recedere dal contratto, senza corrispondere alcunché, soltanto allorché gli venga comunicata la modifica di un elemento essenziale, ai sensi del precedente art. 5, 30 comma, nel qual caso, ove eserciti il recesso ha diritto, in via alternativa, ad usufruire di un altro pacchetto turistico, ovvero ad essere rimborsato della parte del prezzo già corrisposta al momento del recesso. Il pacchetto turistico di cui il consumatore decida di usufruire, dovrà essere di importo non inferiore a quello originariamente previsto. Se l'organizzatore o, per suo conto, il venditore non sono in grado di proporre un pacchetto di importo equivalente o superiore, il consumatore ha diritto ad essere rimborsato della differenza. Al consumatore che receda dal contratto per casi diversi da quelli previsti nei precedenti commi del presente articolo, saranno addebitate la quota di iscrizione, se prevista, nonché a titolo di corrispettivo per il recesso somme non superiori a quelle di seguito indicate (i giorni si intendono di calendario):

- 10% della quota di partecipazione sino a 30 giorni prima della partenza;
- 30% della quota di partecipazione da 29 a 21 giorni prima della partenza;
- 50% della quota di partecipazione da 20 a 11 giorni prima della partenza;
- 75% della quota di partecipazione da 10 a 3 giorni prima della partenza;
- 100% della quota dopo tali termini.

I biglietti traghetto emessi a *tariffa speciale*, sono modificabili a pagamento, ma non sono rimborsabili in caso di annullamento.

Nel caso di gruppi preconstituiti le penali verranno concordate in fase di preventivo. *Su taluni hotel e residence si applicano penali di annullamento peggiorative rispetto a quelle sopra menzionate. In questi pochi casi sarà cura di Travered informare il cliente all'atto della prenotazione.*

9. MODIFICHE DOPO LA PARTENZA. L'organizzatore, qualora dopo la partenza si trovi nell'impossibilità di fornire per qualsiasi ragione, tranne che per un fatto proprio del consumatore, una parte essenziale dei servizi contemplati in contratto, dovrà predisporre soluzioni alternative, senza supplementi di prezzo a carico del contraente e qualora le prestazioni fornite siano di valore inferiore rispetto a quelle previste, rimborsarlo in misura pari a tale differenza. Qualora non risulti possibile alcuna soluzione alternativa, ovvero la soluzione predisposta dall'organizzatore venga rifiutata dal consumatore per comprovati e giustificati motivi, l'organizzatore fornirà senza supplemento di prezzo, un mezzo di trasporto equivalente a quello originario previsto per il ritorno al luogo di partenza o al diverso luogo eventualmente pattuito, compatibilmente alle disponibilità di mezzi e posti, e lo rimborserà nella misura della differenza tra il costo delle prestazioni previste e quello delle prestazioni effettuate fino al momento del rientro anticipato.

10. SOSTITUZIONI. Il consumatore rinunciatario può farsi sostituire da altra persona sempre che:

- l'organizzatore ne sia informato per iscritto almeno 4 giorni lavorativi prima della data fissata per la partenza, ricevendo contestualmente comunicazione circa le ragioni della sostituzione e le generalità del cessionario;
- il cessionario soddisfi tutte le condizioni per la fruizione del servizio (art. 39 Cod. Tur.) ed in particolare i requisiti relativi al passaporto, ai visti, ai certificati sanitari;
- i servizi medesimi o altri servizi in sostituzione possano essere erogati a seguito della sostituzione;
- il sostituto rimborsi all'organizzatore tutte le spese sostenute per procedere alla sostituzione, nella misura che gli verrà quantificata prima della cessione. Il cedente ed il cessionario sono solidalmente responsabili per il pagamento del saldo del prezzo nonché degli importi di cui alla lettera d) del presente articolo.

Le ulteriori modalità e condizioni di sostituzione sono indicate in scheda tecnica.

11. OBBLIGHI DEI CONSUMATORI. Nel corso delle trattative e comunque prima della conclusione del contratto, ai cittadini italiani sono fornite per iscritto le informazioni di carattere generale - aggiornate alla data di stampa del catalogo - relative agli obblighi sanitari e alla documentazione necessaria per l'espatrio. I cittadini stranieri reperiranno le corrispondenti informazioni attraverso le loro rappresentanze diplomatiche presenti in Italia e/o i rispettivi canali informativi governativi ufficiali. In ogni caso i consumatori provvederanno, prima della partenza, a verificarne l'aggiornamento presso le competenti autorità (per i cittadini italiani le locali Questure ovvero il Ministero degli Affari Esteri tramite il sito www.viaggiaresicuri.it ovvero la Centrale Operativa Telefonica al numero 06.491115) adeguandovisi prima del viaggio. In assenza di tale verifica, nessuna responsabilità per la mancata partenza di uno o più consumatori potrà essere imputata al venditore o all'organizzatore. I consumatori dovranno informare il venditore e l'organizzatore della propria cittadinanza e, al momento della partenza, dovranno accertarsi definitivamente di essere muniti dei certificati di vaccinazione, del passaporto individuale e di ogni altro documento valido per tutti i Paesi toccati dall'itinerario, nonché dei visti di soggiorno, di transito e dei certificati sanitari che fossero eventualmente richiesti. Inoltre, al fine di valutare la situazione sanitaria e di sicurezza dei Paesi di destinazione e, dunque, l'utilizzabilità oggettiva dei servizi acquistati o da acquistare, il consumatore reperirà (facendo uso delle fonti informative indicati al comma 1) le informazioni ufficiali di carattere generale presso il Ministero Affari Esteri che indica espressamente se le destinazioni sono o meno assoggettate a formale sconsiglio. I consumatori dovranno inoltre attenersi all'osservanza della regole di normale prudenza e diligenza ed a quelle specifiche in vigore nei paesi destinazione del viaggio, a tutte le informazioni loro fornite dall'organizzatore, nonché ai regolamenti alle disposizioni amministrative o legislative relative al pacchetto turistico. I consumatori saranno chiamati a rispondere di tutti i danni che l'organizzatore e/o il venditore dovessero subire anche a causa del mancato rispetto degli obblighi sopra indicati. Il consumatore

è sempre tenuto ad informare il venditore e l'organizzatore di eventuali sue esigenze o condizioni particolari (gravidanza, intolleranze alimentari, disabilità etc...) ed a specificare richieste relative ad eventuali servizi personalizzati.

12. CLASSIFICAZIONE ALBERGHIERA. La sistemazione alberghiera, in assenza di classificazioni ufficiali riconosciute dalle competenti Pubbliche Autorità dei paesi anche membri della UE cui il servizio si riferisce, è stabilita dall'organizzatore in base a propri criteri di valutazione degli standard di qualità. L'organizzatore dichiara sotto la propria responsabilità che tutte le strutture ricettive cui si riferisce il presente programma di viaggio sono munite di regolare autorizzazione all'esercizio rilasciata nel rispetto della regolamentazione vigente nello stato in cui sono ubicate.

13. RESPONSABILITÀ DELL'ORGANIZZATORE. L'organizzatore risponde dei danni arrecati al consumatore a motivo dell'inadempimento totale o parziale delle prestazioni contrattualmente dovute, sia che le stesse vengano effettuate da lui personalmente che da terzi fornitori dei servizi, a meno che provi che l'evento è derivato da fatto del consumatore (ivi comprese iniziative autonomamente assunte da quest'ultimo nel corso dell'esecuzione dei servizi turistici) o da quello estraneo alla fornitura delle prestazioni previste in contratto, da caso fortuito, da forza maggiore, ovvero da circostanze che lo stesso organizzatore non poteva, secondo la diligenza professionale, ragionevolmente prevedere o risolvere. L'intermediario presso il quale sia stata effettuata la prenotazione del pacchetto turistico non risponde in alcun caso delle obbligazioni nascenti dall'organizzazione del viaggio, ma è responsabile esclusivamente delle obbligazioni nascenti dalla sua qualità di intermediario e comunque nei limiti previsti per tale responsabilità dalle norme vigenti in materia.

14. LIMITI DEL RISARCIMENTO. I risarcimenti di cui agli artt. 44, 45 e 47 del Cod. Tur. e relativi termini di prescrizione, sono disciplinati da quanto ivi previsto e comunque nei limiti stabiliti, dalla C.C.V. dalle Convenzioni Internazionali che disciplinano le prestazioni che formano oggetto del pacchetto turistico nonché dagli articoli 1783 e 1784 del codice civile, ad eccezione dei danni alla persona non soggetti a limite prefissato.

15. OBBLIGO DI ASSISTENZA. L'organizzatore è tenuto a prestare le misure di assistenza al consumatore imposte dal criterio di diligenza professionale esclusivamente in riferimento agli obblighi a proprio carico per disposizione di legge o di contratto. L'organizzatore ed il venditore sono esonerati dalle rispettive responsabilità (art. 13 e 14 delle presenti Condizioni Generali), quando la mancata o inesatta esecuzione del contratto è imputabile al consumatore o è dipesa dal fatto di un terzo a carattere imprevedibile o inevitabile, ovvero è stata causata da un caso fortuito o di forza maggiore.

16. RECLAMI E DENUNCE. Il consumatore, a pena di decadenza, deve denunciare per iscritto, sotto forma di reclamo, all'organizzatore le difformità ed i vizi del pacchetto turistico, nonché le inadempienze nella sua organizzazione o realizzazione, all'atto stesso del loro verificarsi o, se non immediatamente riconoscibili, entro 10 giorni dalla data del previsto rientro presso la località di partenza. Qualora i reclami siano presentati nel luogo di esecuzione delle prestazioni turistiche, l'organizzatore deve prestare al consumatore l'assistenza richiesta dal precedente art. 13 al fine di ricercare una pronta ed equa soluzione. Analogamente dovrà provvedere l'organizzatore, anche nel caso di reclamo presentato al termine dei servizi, garantendo in ogni caso una sollecita risposta alle richieste del consumatore.

17. ASSICURAZIONE CONTRO LE SPESE DI ANNULLAMENTO. Nel prezzo della Quota di gestione pratica obbligatoria sono comprese le polizze Interassistenza 24 h 24, la polizza Bagaglio e la polizza Annullamento Viaggio. Per la specifica delle condizioni contrattuali delle polizze in questione si consiglia di leggere la pag 47 del catalogo.

18. FONDO DI GARANZIA. I contratti di turismo organizzato sono assistiti da idonee garanzie prestate dall'Organizzatore e dall'Agente di viaggio intermediario che garantiscono, nei casi di insolvenza o fallimento dell'intermediario o dell'organizzatore, il rimborso del prezzo versato per l'acquisto del pacchetto turistico e il rientro immediato del turista.

19. FORO COMPETENTE/CLAUSOLA COMPROMISSORIA. Per ogni controversia dipendente dal presente contratto sarà competente il Foro ove ha sede il tour operator. Di comune accordo peraltro potrà essere previsto che le controversie nascenti dall'applicazione, interpretazione, esecuzione del contratto siano devolute alla decisione di un Collegio Arbitrale composto da tanti arbitri quante sono le parti in causa più uno che funga da presidente nominato dagli arbitri già designati, ovvero, in mancanza, dal Presidente del Tribunale ove ha sede legale il tour operator. Il Collegio Arbitrale deciderà ritualmente e secondo diritto, previo eventuale tentativo di conciliazione.

20. SCIOPERI E SOSPENSIONI, AVVERSE CONDIZIONI ATMOSFERICHE, AVVENIMENTI BELLICI, DISORDINI CIVILI E MILITARI, SOMMOSSE, TERREMOTI, SACCHEGGI.

Questi fatti costituiscono causa di forza maggiore e non sono imputabili al vettore e all'organizzatore. Eventuali spese supplementari sopportate dal partecipante

non saranno pertanto rimborsate, né tanto meno lo saranno prestazioni che per tali cause venissero meno e non fossero recuperabili.

ADDENDUM - CONDIZIONI GENERALI DI CONTRATTO DI VENDITA DI SINGOLI SERVIZI TURISTICI

A) DISPOSIZIONI NORMATIVE

I contratti aventi ad oggetto l'offerta del solo servizio di trasporto, di soggiorno, ovvero di qualunque altro separato servizio turistico, non potendosi configurare come fattispecie negoziale di organizzazione di viaggio ovvero di pacchetto turistico, sono disciplinati dalle seguenti disposizioni della CC V: art. 1, n. 3 e n. 6; artt. da 17 a 23; artt. da 24 a 31, per quanto concerne le previsioni diverse da quelle relative al contratto di organizzazione. Il venditore che si obbliga a procurare a terzi, anche in via telematica, un servizio turistico disaggregato, e' tenuto a rilasciare al turista i documenti relativi a questo servizio, che riportino la somma pagata dal servizio.

B) CONDIZIONI DI CONTRATTO

A tali contratti sono altresì applicabili le seguenti clausole delle condizioni generali di contratto di vendita di pacchetti turistici sopra riportate: art. 4; art. 10; art. 5 comma 1; art. 11; art. 17. L'applicazione di dette clausole non determina assolutamente la configurazione dei relativi contratti come fatti specie di viaggio o soggiorno organizzato o pacchetto turistico. La terminologia delle citate clausole relativa al contratto di pacchetto turistico (organizzatore, viaggio ecc.) va pertanto intesa con riferimento alle corrispondenti figure del contratto di vendita di singoli servizi turistici (venditore, soggiorno ecc.).

AVVERTENZA IMPORTANTE, COMUNICAZIONE OBBLIGATORIA AI SENSI DELL'ART. 16 DELLA LEGGE 269/98

La legge italiana punisce con la pena della reclusione i reati inerenti alla prostituzione e alla pornografia minorile, anche se gli stessi sono commessi all'estero.

Informativa ex art. 13 D.Lgs. n. 196/03 (Codice in Materia di Protezione dei Dati Personali)

Il trattamento dei dati personali è effettuato sia in forma cartacea che in forma digitale nel pieno rispetto del D. Lgs. N. 196/03, per le finalità di conclusione del contratto e per l'esecuzione delle prestazioni che formano oggetto del pacchetto turistico. Il conferimento dei dati è necessario. I dati personali non saranno oggetto di diffusione ma di comunicazione ai soli fornitori di servizi componenti il pacchetto turistico acquistato. Gli interessati potranno in ogni momento esercitare i diritti di cui all'art. 7 del D.Lgs n. 196/03 contattando Travered s.r.l.

Il titolare del trattamento dei dati personali è: Travered s.r.l. - Via Gasperina, 47 - 00118 Roma, tel. 06 454 90 999, nella persona del suo legale rappresentante. N.B. Orari e operativo traghetti possono subire variazioni nel corso dell'anno, prego informarsi prima della partenza ai seguenti indirizzi internet: www.corsica-ferries.it - www.moby.it

SCHEDA TECNICA: Catalogo Corsica by Travered 2019

Organizzazione tecnica: Travered Tour Operator by Travered s.r.l.
Via Gasperina, 47 – 00118 Roma
P. Iva 06365351003. Tel. (+39)0645490999 – info@travered.com

Garanzie per i viaggiatori

- Autorizzazione amministrativa: licenza Provincia di Roma n. 804 del 16/02/2006
- Polizza assicurativa RC professionale di ALLIANZ S.p.a. n. 77836885.
- Fondo di Garanzia. In qualità di socio ordinario del Fondo Vacanze Felici con iscrizione n. 1275, Travered Tour Operator soddisfa le disposizioni di cui al D.L. 23/05/2011 nr. 79 Allegato 1 Codice della normativa statale in tema di turismo – art. 50 e modifiche intercorse con L. 29/11/2015 nr. 11 per la organizzazione e rivendita di servizi turistici denominati "pacchetti". Delibera di adesione presso: "Fondo Vacanze Felici" S.C.A.R.L. – C.F. & P.I. 09566380961 – Sede legale in Via Larga, n. 6 Milano – Sede operativa in Via Vittor Pisani, 12/A Milano.
- Attestato "Agenzia sicura". In data 22/07/2013 la Direzione Regionale Attività Produttive della Regione Lazio, certifica quanto segue: *si attesta che l'Agenzia di Viaggi e Turismo Travered è stata inserita nell'elenco delle "Agenzie sicure" della Regione Lazio, con determinazione n. B02776 del 03/07/2013.*





Appartamenti a Roma

Per maggiori dettagli vedi: travered.com

*Vacanza, lavoro, shopping, studio, sport, concerto...
il tuo "pied à terre" per ogni occasione*

Prezzi in €, per appartamento al giorno

PERIODI	Trilo/1	Trilo/2	Trilo/3	Trilo/4
Tutto l'anno	80	80	100	120



QUOTA GESTIONE PRATICA 2019 (obbligatoria)

(include le polizze Allianz Global Assistance medico-bagaglio no-stop h24 + polizza annullamento viaggio con franchigia del 10%)

importo pacchetto da € 1 a € 999:
premio € 32 per pratica

importo pacchetto da € 1.000 a € 1.999:
premio € 62 per pratica

importo pacchetto da € 2.000 a € 2.999:
premio € 92 per pratica

importo pacchetto da € 3.000 a € 3.999:
premio € 122 per pratica

importo pacchetto da € 4.000 a € 4.999:
premio € 152 per pratica

importo pacchetto da € 5.000 a € 5.999:
premio € 182 per pratica

La tua agenzia di viaggi